

【問合せなどの各課・団体表示】

- ① 総務課 ☎75-4980 ② 人権・同和对策室 ☎75-4984 ③ 筑後労働者支援事務所 ☎0942-38-7579
- ④ 保健課 ☎75-4960 ⑤ ブランド推進課 ☎76-9095 ⑥ 観光会館「土蔵」 ☎76-3980
- ⑦ 市民生活課 ☎75-4972 ⑧ 男女共同参画推進室 ☎77-2661 ⑨ 再生工房・耳納ねっと ☎76-2077
- ⑩ 生涯学習課 ☎75-3343 ⑪ 建設課 ☎75-4987 ⑫ 久留米年金事務所 ☎0942-33-6192

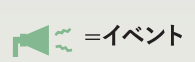
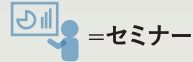

木

金

土

休日在宅医
内科・外科順

<p>1 人権相談 ① 13:00～16:00 うきは市民センター 総合福祉センター 熱中症対策講習会 ⑩ 19:00～20:30 るり色ふるさと館</p>	<p>2</p>	<p>3</p>
<p>8 森林セラピー ⑦ 半日セラピー調音の滝コース 10:00～(5月号P23)</p>	<p>9 耳納ねっと!の料理教室 ⑨ 10:00～(P9) 毎月9日は「防火の日」</p>	<p>10</p>
<p>15 健康料理教室 ④ 10:00～(P7) 年金出張相談 ⑫ 10:00～15:00 うきは市民センター</p>	<p>16</p>	<p>17</p>
<p>22 うきは市人権セミナー 18:30～白壁ホール(P10) ① 出張就業相談(事前予約) 図書館3階9:30～11:30 ③ ピーポート甘木13:30～15:30</p>	<p>23 耳納ねっと!の料理教室 ⑨ 13:00～(P9)</p>	<p>24</p>
<p>29</p>	<p>30</p>	<p>31</p>

4日(日)
平井内科医院 (吉井町) ☎75-2387
平田外科診療所 (吉井町) ☎75-2065
11日(日)
矢野医院(吉井町) ☎75-2859
田主丸中央病院 (田主丸町) ☎72-2460
18日(日)
原田小児科内科医院 (田主丸町) ☎73-0195
原鶴温泉病院 (吉井町) ☎75-3135
25日(日)
※内科・外科とも 田主丸中央病院 (田主丸町) ☎72-2460

夜間・休日のお子さんの救急やケガで困った時は
小児救急医療電話相談
「#8000」
日曜・祝日24時間
※休日当番薬局は浮羽薬
剤師会ホームページで

今月の税
 ● 納期限30日(金)
 市県民税
 国民健康保険税

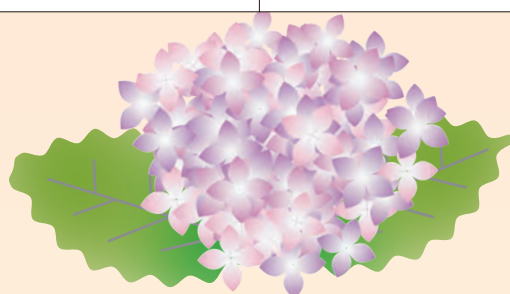

2023年 6月

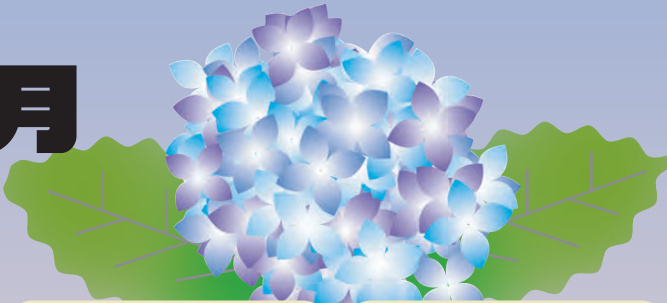

日

月

火

水

4	5 1歳半児健診(保) 13:15~14:15 市役所西別館 浮羽断酒会(保) 20:00~ 総合福祉センター	6 子育て相談(保) 10:00~11:30 市役所西別館 浮羽断酒友の会(保) 19:00~ うきは市民センター	7 4・7ヵ月児健診(保) 13:15~14:15 市役所西別館
11 臨時窓口開庁日 9:00~12:00 マイナンバーカード申請・受取 マイナポイント申請補助 青少年弁論大会(生) 13:30~白壁ホール (P10)	12 10・12ヵ月児健診(保) 13:15~14:15 市役所西別館 浮羽断酒会(保) 20:00~ 総合福祉センター ペップトーク(生) 19:00~21:00 るり色ふるさと館ホール	13 行政相談(総) 13:00~15:00 総合福祉センター うきは市民センター	14
18	19 浮羽断酒会(保) 20:00~ 総合福祉センター	20 浮羽断酒友の会(保) 19:00~ うきは市民センター	21 離乳食教室(2月生)(保) 9:40~12:00 るり色ふるさと館 1F調理室
	25 臨時窓口開庁日 9:00~12:00 マイナンバーカード申請・受取 マイナポイント申請補助 森林セラピー(フ) 森林セラピー&苔玉づくり (P9)		

うきは市の人口4月末※()内は前月比

人口	27,976	女	14,678(-10)		
	(-12)	男	13,298(-2)		
世帯	11,402	転入	92	出生	9
	(26)	転出	73	死亡	40

