

【問合せなどの各課・団体表示】

- (総) 総務課 ☎75-4980
- (保) 保健課 ☎75-4960
- (市) 市民生活課 ☎75-4972
- (生) 生涯学習課 ☎75-3343
- (人) 人権・同和対策室 ☎75-4984
- (フ) ブランド推進課 ☎76-9095
- (共) 男女共同参画推進室 ☎77-2661
- (建) 建設課 ☎75-4987
- (筑) 筑後労働者支援事務所 ☎0942-38-7579
- (観) 観光会館「土蔵」 ☎76-3980
- (再) 再生工房・耳納ねっと ☎76-2077
- (年) 久留米年金事務所 ☎0942-33-6192



=相談



=料理



=子育て



=セミナー



=イベント

木

金

土

休日在宅医
内科・外科順

		1 期日前投票 4月1日～8日 午前8時30分～午後8時まで ・うきは市役所1階101会議室 ・うきは市民ホール コミュニティルーム	2日(日) 西見医院(吉井町) ☎75-2478 宮崎整形外科 (田主丸町)☎72-1000
6 小・中学校始業式	7 人権相談 (人) 13:00～16:00 浮羽市民センター	8	9日(日) 山崎医院(吉井町) ☎75-8775 田主丸中央病院 (田主丸町)☎72-2460
13	14 耳納ねっと!の料理教室 (再) 10:00～(P13)	15	16日(日) ※内科・外科とも 原鶴温泉病院(吉井町) ☎75-3135
20 年金出張相談 (年) 10:00～15:00 うきは市民センター	21 人権相談 (人) 13:00～16:00 総合福祉センター 耳納ねっと!の料理教室 (再) 10:00～(P13)	22	23日(日) 熊谷医院(田主丸町) ☎72-2316 鳥越胃腸科外科医院 (吉井町)☎75-4185
27 出張就業相談(事前予約) 図書館3階9:30～11:30(筑) ビーポート甘木13:30～15:30	28	29	29日(土) ※内科・外科とも 田主丸中央病院 (田主丸町)☎72-2460
			30日(日) ※内科・外科とも 田主丸中央病院 (田主丸町)☎72-2460

第28回持木区のたけのこ祭り
 日時 4月9日10:00～14:00
 場所 うきは市浮羽町持木区
 たけのこ 時価/kg たけのこ掘りに参加される方は、すべりにくい靴と手袋を持参
 ウキナナ 時価(うきはは自然のジビエ肉)
 その他、地元で採れた農産物や加工品も多数販売

しゃくなげ祭り
 日時 4月16日10:00～15:00
 場所 浮羽町妹川椋ヶ平公民館そば
 駐車場 公民館、加工所、旧保育所
 ピザ・おにぎり・特産品等の販売
 ※ピザは11時頃焼き上がる予定

夜間・休日のお子さんの救急やケガで困った時は
 小児救急医療電話相談
 「#8000」
 日曜・祝日24時間
 ※休日当番薬局は浮羽薬劑師会ホームページで

2023年

4月

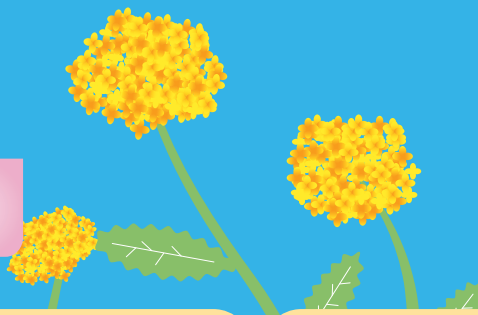

日 月 火 水

 <p>防犯青色パトロール活動</p> <p>防犯委員さんが青色回転灯を装着した2台の車両で、毎週3回(火・木・土)の夜間市内を巡回パトロールする活動です。市民に安心を与え、犯罪抑止に効果を上げています。</p>			
<p>2 臨時窓口開庁日 9:00~12:00</p> <p>住民係窓口 マイナンバー・マイナポイント、住民異動・印鑑証明・住民票、戸籍証明発行 国保窓口 国保保険証・医療証発行事務のみ</p>	<p>3 1歳半児健診(保) 13:15~14:15 市役所西別館 浮羽断酒会(保) 20:00~ 総合福祉センター</p>	<p>4 子育て相談(保) 10:00~11:30 市役所西別館 浮羽断酒友の会(保) 19:00~ うきは市民センター</p>	<p>5 4・7ヵ月児健診(保) 13:15~14:15 市役所西別館</p>
<p>9 福岡県議会議員一般選挙投票日</p> <p>毎月9日は「防火の日」 </p>	<p>10 中学校入学式 10・12ヵ月児健診(保) 13:15~14:15 市役所西別館 浮羽断酒会(保) 20:00~ 総合福祉センター</p>	<p>11 行政相談(総) 13:00~15:00 総合福祉センター うきは市民センター</p>	<p>12 小学校入学式</p>
<p>16</p>	<p>17 浮羽断酒会(保) 20:00~ 総合福祉センター</p>	<p>18 浮羽断酒友の会(保) 19:00~ うきは市民センター</p>	<p>19 離乳食教室(12月生)(保) 9:40~12:00 るり色ふるさと館調理室</p>
<p>23 臨時窓口開庁日 9:00~12:00 マイナンバーカード申請・受取 マイナポイント申請補助</p> <p>森林セラピー(フ) 小塩の谷を歩こう(P13)</p>	<p>24 浮羽断酒会(保) 20:00~ 朝倉市総合市民センター</p>	<p>25 子育て相談(保) 10:00~11:30 うきは市民センター3階</p>	<p>26 母親学級(後期)(保) 9:30~12:00 市役所西別館</p>

うきは市の人口2月末※()内は前月比

人口	28,105	女	14,729(-30)		
	(-60)	男	13,376(-30)		
世帯	11,361	転入	34	出生	14
	(-25)	転出	68	死亡	40

4月9日は福岡県議会議員一般選挙投票日です。

投票所	投票時間	投票所	投票時間
吉井コミセン	午前7時~ 午後8時	妹川コミセン	午前7時~ 午後8時
千年コミセン		新川コミセン	
福富コミセン		田籠コミセン	
江南コミセン		小塩コミセン	
山春コミセン		うきは市民ホール	
大石コミセン		御幸コミセン	