



引越しワンストップサービスを開始しました

市民生活課住民係 ☎75-4972

令和5年2月6日から、引越しワンストップサービスが開始されました。

これまでは転出を行う際に転出元の自治体と、転入先の自治体の窓口へ行く必要がありましたが、マイナンバーカードをお持ちの方についてはマイナポータルにログインし、必要な情報を入力して予約を行うことで、転出元自治体の窓口手続きが不要となります。

※入力の不備等により来庁が必要となる場合があります。

待ち時間もなく、転入先自治体での手続きについても事前に情報が送信されることでスムーズな手続きが可能です。

詳細につきましてはデジタル庁ホームページ（右記QRコード）をご覧ください。
住民係（☎0943-75-4972）までお問い合わせください。



令和5年度分「福祉タクシー利用券」の交付申請を受け付けます

福祉事務所福祉係 ☎75-4961

交付申請受付 **3月28日（火）** から

タクシーの初乗り料金（700円）を助成する利用券を交付します。

※市と契約したタクシー会社（光タクシー、浮羽交通、朝田タクシー）でのみご利用いただけます。

※申請は、ひとりにつき1年度に1回限りです。2回以上の申請はできませんので、ご注意ください。

市内の在宅の障がい者で、下記のいずれかの交付を受けている方が対象となります。

- 身体障害者手帳の1級および2級
- 療育手帳
- 精神障害者保健福祉手帳
- 特定疾患医療受給者証

申請には、手帳または受給者証、印鑑が必要です。

【申請窓口】

福祉事務所 福祉係（西別館）☎75-4961

浮羽市民課（浮羽市民センター2階）☎77-2112





令和4年度 自殺対策特別講演会

福祉事務所福祉係 ☎75-4961

うきは市では、自殺対策の啓発活動を行っています。
新型コロナウイルスによる環境の変化や、自殺にまつわる報道など、近年私たちの心に大きな影響を及ぼす出来事も増えています。命について一緒に考えてみませんか？

- 日時：3月17日（金）18:30開演（18:00開場） るり色ふるさと館
- 講師：徳永 真理子さん（浮羽町出身、高校教諭）
- 演題：禅と茶道と生物学 ～宗教・哲学・学問に見る生死観～



入場無料

主催 うきは市・うきは市自殺対策プロジェクト委員会

国民年金保険料学生納付特例の申請を受け付けます

市民生活課国保・年金係 ☎75-4973

国民年金保険料学生納付特例制度

4月3日（月）から申請を受け付けます（平日8:30～17:15）



国民年金は、20歳以上であれば、学生も加入しなければなりません。しかし、学生の方は一般的に所得が少ないため、ご本人の所得が一定額以下の場合、国民年金保険料の納付が猶予される「学生納付特例制度」があります。

対象となる方は、学校教育法に規定する大学等に在学する学生等で、ご本人の前年所得が基準額以下であることが条件です。

承認を受けた次の年度も在学予定の場合

4月初めに日本年金機構より再申請の用紙（ハガキ形式）が届きます。引き続き、学生納付特例制度の申請を希望される場合は、必要事項を記入のうえご返送ください。

新規の申請をする場合 市役所または年金事務所に次の書類をご持参ください。

①学生であることを証明する書類

- 在学証明書（令和5年4月1日以降に発行された原本）または学生証の写し（有効期間等が裏面にある場合は裏面の写しも必要）
- 各種学校は、修業年限が1年以上の課程に在学していることを証明する書類（在学証明書等で証明できる場合は不要）

②基礎年金番号または個人番号が確認できる書類

- 年金手帳、基礎年金番号通知書、マイナンバーカード、個人番号通知カードのどれか1点
※個人番号通知カードを持参される場合は、本人確認書類（運転免許証やパスポート等）

会社などを離職して学生になった方は、雇用保険被保険者離職票
または雇用保険受給資格者証が必要な場合があります



うきは市健康ミネラル栽培農産物普及会 新規会員募集

保健課食育・健康対策係 ☎75-4960

うきは市健康ミネラル栽培農産物普及会は、平成21年の設立より「健康は、健康な土壌の農産物から」をテーマに、土壌分析の結果を基に土壌改良し、ミネラルバランスの整った土での農産物栽培の普及に取り組んでいます。現在、食からの健康を目指し、農産物生産・家庭菜園の方々44名の会員で活動しています。

ミネラル農産物栽培に少しでもご興味のある方は、お気軽にお問い合わせください。

- 申し込み方法 うきは市役所(西別館)保健課窓口で申し込み
- 年会費 1,000円
- 事業内容 農産物の生産・土壌分析・会員の講習会や研修 など



栽培講習会の様子



令和5年度犬の登録及び狂犬病予防集団注射

市民生活課生活環境係 ☎75-4972

生後91日以上の子犬は、「登録」と毎年1回の「狂犬病予防注射」をしなければなりません。該当する犬は必ず受けてください。

第1次 注射日程と会場

4月10日(月)

10:00~10:40	山春コミュニティセンター
11:00~11:40	大石コミュニティセンター
13:00~14:00	うきは市民センター

4月11日(火)

10:00~10:40	千年コミュニティセンター
11:00~11:40	江南コミュニティセンター
13:00~13:40	福富コミュニティセンター
14:00~15:00	うきは市役所

第2次 注射日程と会場

5月8日(月)

10:00~10:40	うきは市民センター
11:10~11:50	うきは市役所

注意

- ①注射をする際は、飼い主に犬を押さえていただきますので、必ず犬を押さえられる方が連れてきてください。押さえられない場合は、後日動物病院での注射をお願いすることがあります。
- ②犬の健康に異常がある場合は、必ず注射を受ける前に獣医師に相談してください。
- ③会場での感染防止対策にご協力をお願いします。

左記の会場のうち、都合のよい日時・場所で受けてください。都合がつかない場合は、動物病院で受けてください。なお、悪天候等により急遽中止する場合があります(防災無線等でお知らせします)。

すでに登録している方は、「注射受付票(注射通知ハガキ)」を必ず持参してください。ハガキ未着・紛失の場合は、実施会場で用意している注射受付票を記入してください。

登録している犬が死亡したり、長期間行方不明になったりしている場合は、登録を抹消しますので市役所までご連絡ください。

初めて登録をされる方は、直接実施会場へお越しください。予防注射と登録の両方を行えます。

★更新(登録している犬)の場合

3,150円(注射のみ)

★新規(新たに登録する犬)の場合

6,150円(登録+注射+注射済票)

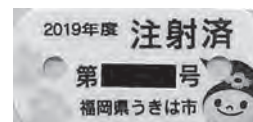

集団注射に来てくれたワンちゃんへおやつのプレゼントがあります♪



県営住宅の募集方法・入居要件変更

建設課建設管理係 ☎75-4987

令和5年度から県営住宅の募集方法や入居要件が変わります。また、県営住宅の空家の一部について、申込順（先着順）で入居者を決定する「常時募集」を実施しています。令和5年度から対象団地を拡大します。詳しくは、ホームページまたはリーフレットをご覧ください。

変更内容

- ①募集回数の変更
抽選募集を年3回から年4回（6月、9月、12月、3月）に増加
- ②常時募集団地の拡大
常時募集団地を24団地から61団地に拡大
- ③単身世帯の年齢制限を緩和
単身入居可能住宅に60歳未満の単身者も入居可能
- ④同居要件の緩和
常時募集団地にある一般世帯向け住宅に単身者も入居可能

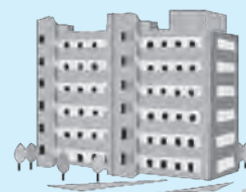

リーフレット配布場所

- 県住宅供給公社
- うきは市民センター2階 浮羽市民課
- うきは市役所2階 建設課建設管理係

●問合せ 県住宅供給公社

☎092-781-8029/FAX092-722-1181



平戸金属工業株式会社様より企業版ふるさと納税の 寄付をいただきました。

企画財政課企画調整係 ☎73-9152

平戸金属工業株式会社は福岡工場と吉井工場（うきは市）で、超硬工具や油圧破碎機、岩盤穿孔機、油圧ポンプ等を製造する建設機械の総合メーカーで、ドイツで開催された世界的な展示会等にも出展し高い評価を得ています。商談の際にはうきはのお茶も一緒にPRし、うきは市の魅力も世界に発信しています。

今回、うきは市の地方創生の取組に賛同され、平成30年度、令和3年度に引き続き3度目の寄付をいただきました。



うきは法務局証明サービスセンターのご案内

福岡法務局久留米支局 ☎0942-39-2121

うきは市総合福祉センター2階に、うきは法務局証明サービスセンターを設置しています。不動産および商業・法人の登記事項証明書または会社の印鑑証明書の取得をする際には、ぜひご利用ください。

※地図・図面の取扱いはありません。

取得できる証明書

不動産登記(土地・建物)

- 登記事項証明書
- ・全部事項証明書
- ・現在事項証明書
- ・閉鎖事項証明

商業・法人登記

- 登記事項証明書
- ・履歴事項(全部・一部)証明書
- ・現在事項(全部・一部)証明書
- ・閉鎖事項(全部・一部)証明書
- その他



イノシシ等の被害防止事業（侵入防止柵）

農林振興課農政係 ☎75-4975

国の鳥獣被害防止総合支援事業の要望を受け付けますので、希望される方は上記までご連絡ください。

受付期間：3月31日（金）まで

事業内容：イノシシ侵入防止柵（ワイヤーメッシュ柵）の提供

個人負担：無料（設置は、農家負担）

要件：事業実施農家が3戸以上で耕作地が連続している圃場

申請に必要なもの：圃場の地番、作付品目、申請代表者の印鑑



※国庫補助事業のため事業量に限りがありますので、後日、事業決定のお知らせをします。

令和5年度 道路河川愛護

建設課公共土木係 ☎75-4987

～ご協力をお願いいたします～

春季	4月16日（日）	吉井町
	5月14日（日）	御幸校区
	4月23日（日）	山春、大石、姫治地区
秋季	10月8日（日）	吉井町
	9月10日（日）	御幸校区
	9月3日（日）	山春、大石、姫治地区



森林セラピー&薬草茶

うきは市癒しの旅先案内人協会 ☎080-2714-6065

身近な薬草を手軽にお茶にして楽しみましょう。

うきは市癒しの旅先案内人協会企画

■日時 4月9日（日） 10:00集合 15:00解散 ※小雨決行

集合場所 つづら棚田駐車場（うきは市浮羽町新川3110）

■スケジュール

午前 森林散策と摘み草 昼食 午後 薬草茶の試飲と薬効のお話

■参加料 1人 3,000円 森林セラピーガイド料込み

※昼食はついていません

※お弁当希望の場合はプラス1,000円でご用意できます。

■持参品 昼食、飲み物、タオル、雨具、帽子、敷物

■服装 長袖、長ズボン（虫さされや草まけ予防）、履き慣れた運動靴

■予約方法 1週間前までに、右記のQRコードから、またはお電話にて

ご予約をお願いします。

※お弁当を注文された方のキャンセルにつきましては、実施3日前までに連絡をお願いします。

遅くなるとキャンセル料が発生しますのでご了承ください。



あなたも文化活動を始めませんか

うきは市文化協会 各部紹介および会員募集



生涯学習課 スポーツ文化振興係 ☎75-3343

部門	部	サークル・社中名	活動日（曜日）	申込・問合せ
文芸	俳句	耳納ホトトギス俳句会	奇数月の第4（日）	大熊 和也 76-4150
		きりしま会	毎月1回	平川 進子 77-5573
	短歌	吉井短歌会	毎月最終（水）13:30～	権藤 久美子 76-5088
		歩道浮羽短歌会	毎月第2（月）	岩下 壽美恵 77-5046
		競技かるた百人一首 五色かるた部	毎週（木）19:00～21:00	松崎 雅子 090-3600-7000
美術	絵画	絵画教室	毎月第1、第3（金）	宮崎 定旨 77-2985
		洋画部	お問い合わせください	重富 貞美 75-4310
		うきは水彩画教室	毎月第1・第3（金）	江藤 すげ子 77-2224
	陶芸	土の詩陶芸教室	毎月第3（木）～（日）9:00～15:00	野見山 拓 75-3112 泉 孝治 77-4028
華道		池坊高瀬社中	お問い合わせください	山崎 武 090-5389-8731
		池坊河原社中	第2・第4（金）・（土）	河原 暁子 77-4034
書道		あかつき会	（火）13:30～15:00、 （木）10:00～12:00、 20:00～22:00	黒田 暁洲（黒田 成人） 76-3765
		習研 きずな久耀会	毎週（日）10:00～12:00	平川 久美子 77-2017
		習字研究社 翠豊会	毎月第2・4（土） 9:30～15:30	坂本 百香 77-4657
写真		写真部	お問い合わせください	樋口 秀吉 080-1731-1300
手芸		押し花教室	毎月第1・第3（土）	古賀 弘子 77-7321
		リフォーム手芸	毎月第2・第3（月）	青野 清香 77-4330
茶道	抹茶	抹茶	お問い合わせください	田中 睦 75-5183
謡曲		うきは観世会	月2～3回	江藤 榮男 77-3458
		お謡い観世流	お問い合わせください	小河 由紀 77-2317
		喜多流喜建会	お問い合わせください	岩佐 吉洋 77-2008
邦楽	三味線	美京会	毎月3回	古賀 京子 75-2940
		吉富会	お問い合わせください	江藤 エイ子 77-5028
		なごみ会	毎月2回	原 ハツ子 77-2652
	太鼓	浮羽みざれ太鼓保存会	毎週（火）・（金） 19:00～22:00	諫山 正一 090-3883-2406
		筑後川六鼓の太鼓の会	毎週（火）20:00～21:30	高野 洋一 090-1513-5171
	大正琴	レインボーアンサンブル るり色アンサンブル	毎月2回	後藤 十三代 77-4782

部門	部	サークル・社中名	活動日（曜日）	申込・問合せ先
洋楽	コーラス	合唱団 翼	毎週（火）19:30～21:30	野口 進 73-0516
		ライラック浮羽	毎月3回（月）19:30～21:00	江藤 智加子 77-5352
		浮羽高校OB合唱団	お問合せください	千代田 勝義 090-2503-4355
	ゴスペル	SOUL LINK	毎月第1（日）14:00～16:00 第3（金）19:30～21:30	伊福 一大 080-1540-5955
日舞	つぼみ会	お問合せください		中村 準子 090-1928-6479
	寿雅の会			藤間 寿々輔（内山ヒロ子） 75-3869
	千富美会			藤間 千富美（上祐 富美枝） 75-2402
	千頭の会	舞踊 毎月4回 舞踊体操 毎週（火）10:00～11:30	藤間 千頭（佐藤 雅代） 080-1736-7256	
	勤卯女会	毎週（月）10:00～12:00 舞踊体操 毎週（火）10:00～11:30	藤間 勤卯女（木下ウメカ） 090-5386-4688	
	藤間圭柳会	毎月4回	藤間 圭柳（石井 砂奈恵） 77-5151	
	藤間珠豊会	お問合せください	藤間 珠豊（大山 美咲） 090-5920-2461	
	藤間盛華社中	毎月3回	藤間 盛華（大山ヒデ子） 080-5245-3730	
洋舞	ジャズダンス	ジャズダンス サークル吉井	第1・3（金）19:00～22:00 第2・4（金）20:00～22:00	尾花 優子 090-9073-9331
	フラダンス	マヒナプア吉井	毎月 第1・2・3（木） 14:00～16:00	秋山 房子 090-9729-1944
		プアリリーズみゆき	お問合せください	松田 清恵 77-2660
		マップアナスタジオ Ukiha	毎月 第2・3・4（土） 20:00～22:00 毎月 第2・4（水） 13:00～15:00	平田 桂子 75-3817 石井 則子 75-3539
社交ダンス	浮羽社交ダンス愛好会	毎週（木）20:00～22:00	伊藤 迅人 090-1977-9369	
演劇	劇団ガレージ・シアター	お問合せください	弥吉 智浩 77-3255	
吟詠	言志堂節風会		（吉井）第2・4（水） 13:00～15:00 （浮羽）第1・3（水） 10:00～12:00	稲富 定子 090-5481-8376
	吟道泰山会浮羽支部	お問合せください		江口 照子 080-1713-2139
	詩吟朗詠錦城会	毎月第1（金）17:00～		秦 勝恵 77-3933
	吉井吟詠クラブ	毎月2回		岡野 茂敏 090-2963-7135 柳 定善 090-4483-0444





学校支援ボランティア「うきはっ子応援隊」の募集

生涯学習課社会教育係 ☎75-3343

うきは市教育委員会では“まちづくり・ひとづくり”のために市民の知識や特技等を活かす人材バンクの取組の一環として、さらに学校支援に力をいれ、これまでの団体登録の募集とともに、子どもたちの学習活動等を支援するボランティアの方を募集しています。

地域の宝である子どもたちの育ちを支援するうきはっ子応援隊。興味のある方の登録をお待ちしています。

募集内容

- 対象者：うきは市民および市外在住者で支援ボランティアが可能な方（高校生以上）
- 報酬等：無報酬です。ただし費用弁償として1回あたり1,000円を支払います。
- 派遣先：うきは市内の小学校・中学校（活動校区の指定も可）
- 内容：登録申請書に記載する内容等の中で、希望があるもの（学習支援・生活支援等、時間は学校と相談）
- 応募期間：随時募集
- 派遣期間：令和5年4月～令和6年3月31日

申込みの流れ

るり色ふるさと館・かわせみホール窓口に設置している「うきは市生涯学習人材バンク登録申請書」に必要事項をご記入のうえ、次のいずれかの方法でお申し込みください。

- ①直接持参 うきは市教育委員会 生涯学習課社会教育係（るり色ふるさと館内）
- ②郵送 〒839-1321 うきは市吉井町983-1
うきは市教育委員会 生涯学習課社会教育係あて
- ③FAX 0943-76-4724
- ④Eメール syakai@city.ukiha.lg.jp
- ⑤オンライン 右記QRコードを読み取り、必要事項をご入力ください。【オンライン申込】
うきは市のホームページにも様式を掲載しています。



※申請完了後、学校の依頼内容と調整して派遣します。

派遣までの流れ

- ① 生涯学習課の人材バンクへ登録をします。（上記「申込の流れ」をご覧ください）
- ② 学校からの依頼を受け、生涯学習課から派遣要請の連絡があります。

※学校からの依頼数によっては、派遣要請がない場合もあります

※ボランティア保険については、うきは市の市民活動総合補償制度が適用されますが不安な方は個人で任意の保険に入ることも可能です。



【うきは市HP】

●問合せ

うきは市生涯学習人材バンク事務局
（うきは市教育委員会 生涯学習課社会教育係）
☎75-3343/FAX 76-4724
E-MAIL : syakai@city.ukiha.lg.jp

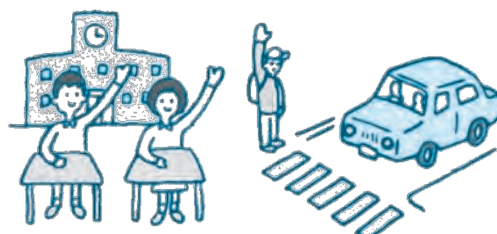

うきはっ子応援隊の登録分野及び活動内容例

学習ボランティア		
丸付け補助	合唱・合奏学習補助	授業中の補助
ピアノ伴奏	授業準備・片付け	木工学習補助
個別学習補助	家庭科学習補助	書写学習補助
印刷補助	読書活動補助	英語学習補助
実験準備・片付け	絵画学習補助	昔遊び学習
栽培補助	飼育活動補助	体育（水泳、持久走等）学習補助
生活ボランティア		
登下校指導補助	昼休みの見守り	掃除指導補助
運動会等補助	消毒作業	給食指導補助
校舎内外掃除	環境整美・植木剪定	施設等修繕、製作

表記以外に、ボランティアできる内容があれば、生涯学習課社会教育係 ☎75-3343までお問い合わせください。

こんなボランティア団体があります！新規の団体登録も可能です

既存登録団体	主な活動内容
LeRIRO福岡	地域イベントの参加、小・中学校への訪問授業（ダグラグビー教室等）
おはなし会かきの木	幼児・児童、高齢者などを対象とした絵本の読み聞かせ
るり色文庫	主として幼児・児童を対象とした絵本等の読み聞かせ（るり色ふるさと館での実施）
うきは子育てサポート「菜の花」	講演会・講習会等での託児 ※保育サービス講習会修了証をお持ちの方のみ対象
日本3B体操協会	子どもから大人まで対象者・目的別に、音楽に合わせて体を動かす体操等





うきは市民ロードレース大会結果

生涯学習課スポーツ文化振興課係 ☎75-3343

2月12日に第18回うきは市民ロードレース大会が開催され、駅伝の部には30チームが、小学生マラソンの部には73名が参加しました。結果はつぎのとおりです。（敬称略）

◎駅伝の部

（大石小学校～スポーツアイランド）

【計5区間 男子10.8km、女子10.5km】



総合順位

順位	チーム名	タイム
1位	浮羽中学校陸上部	36分26秒
2位	浮羽リトルシニア	37分32秒
3位	千年小学校	39分20秒

ジュニアの部

順位	チーム名	タイム
1位	浮羽中学校陸上部	36分26秒
2位	浮羽リトルシニア	37分32秒
3位	うきは市陸上クラブ	40分16秒

青年の部

順位	チーム名	タイム
1位	千年小学校	39分20秒
2位	ルリー口福岡	40分55秒
3位	ダイハツ九州 新世代	43分17秒

シニアの部

順位	チーム名	タイム
1位	ダイハツ九州 びっくりボス	42分38秒
2位	CHARMY ランニング スクールうきは教室Aチーム	44分50秒
3位	ダイハツ九州 ミートグッバイ	45分14秒

女性の部

順位	チーム名	タイム
1位	CHARMY ランニング スクールうきは教室Bチーム	47分02秒
2位	ちとせ女教師の会	47分37秒
3位	日本精工九州(株) 元気女子チーム	58分15秒

区間賞（男子）

区分	氏名	タイム
1区 2.0km	古賀 孟（浮羽中学校陸上部）	7分11秒
2区 2.2km	樋口 直樹（ダイハツ九州びっくりボス）	6分36秒
3区 1.8km	三善 鉄也（浮羽中学校陸上部）	5分45秒
4区 2.5km	今村 仁（浮羽中学校陸上部）	8分08秒
5区 2.3km	手島 雄大（うきは市陸上クラブ）	7分02秒

区 間 賞 (女子)

区分	氏名・チーム名	タイム
1区 1.7km	永松 怜於奈 (ちとせ女教師の会)	7分33秒
2区 2.2km	坂本 直美 (CHARMY ランニングスクール)	7分28秒
3区 1.8km	重富 薫 (ちとせ女教師の会)	7分25秒
4区 2.5km	村越 可奈子 (ちとせ女教師の会)	12分52秒
5区 2.3km	吉丸 由香里 (CHARMY ランニングスクール)	10分01秒

◎小学生マラソンの部

【4年生1.7km、5・6年生2.2km】

小学生マラソンの部では、4名のゲストランナーが児童たちと並走してくれました。4名の励ましを受けながらいっぱい走り、自己記録を更新した児童もいました。

4年生男子

順位	学校名・氏名	タイム
1位	千年小 宇野 佑哉	6分31秒
2位	千年小 古本 瑛祐	6分41秒
3位	御幸小 江藤 優吾	6分46秒

4年生女子

順位	学校名・氏名	タイム
1位	御幸小 佐藤 陽香	6分44秒
2位	山春小 白石 莉乃	6分54秒
3位	御幸小 上村 空優	6分56秒

5年生男子

順位	学校名・氏名	タイム
1位	福富小 稲富 丈太	8分33秒
2位	大石小 馬田 響大	8分47秒
3位	御幸小 麻生 隼誠	8分50秒

5年生女子

順位	学校名・氏名	タイム
1位	福富小 宮崎 琴未	9分29秒
2位	千年小 益永 鈴	9分35秒
3位	千年小 石井 ゆめ	9分49秒

6年生男子

順位	学校名・氏名	タイム
1位	江南小 立花 蓮斗	7分53秒
2位	大石小 石井 洸誓	8分04秒
3位	千年小 石井 悠喜	8分21秒

6年生女子

順位	学校名・氏名	タイム
1位	御幸小 江藤 侑里	8分32秒
2位	御幸小 朝倉ひかり	8分58秒
3位	千年小 福本美奈子	9分49秒





浮羽地区交通安全協会 優良運転者表彰申請受付

◆表彰

①九州管区警察局長・同交通安全協会長の連盟表彰

②交通栄誉賞（緑十字銅章）表彰

③福岡県警察本部長・同交通安全協会長の連盟表彰

◆受付 ①・②=4/1~5/1

③=4/1~6/16

◆資格

①は20年以上無事故無違反で②を受賞、②は③を受賞、③は10年以上無事故無違反で警察署長・交通安全協会長の連盟表彰を受賞

※申請をしても受賞できない場合があります。

◆必要書類 無事故無違反証明書（4/1以降発行）、運転免許証のコピー

●問合せ 交通安全協会

☎0943-75-2545

久留米地区職業訓練協会講座

①ワード&エクセル入門

◆4/13~6/15毎週月・木

18:30~21:00

◆対象:初心者

◆定員:15名◆受講料:35,200円

②Zoom入門と活用

◆4/15（土）10:00~16:00

◆対象:PC・スマホの基本操作ができキー入力に不安のない方

◆定員:15名◆受講料:5,500円

③CAD体験講座

◆4/16（日）10:00~16:00

◆対象:パソコン基礎操作ができる方

◆定員:15名◆受講料:5,500円

※場所は久留米地域職業訓練センター

※電話予約後、申込書・案内書を送付、その後入金。先着順受付、定員になり次第締切

●問合せ 久留米地域職業訓練センター

☎0942-44-5201



「福岡自治研修センター」が一般利用できるようになります！

行政職員向け研修施設である「福岡県自治研修センター」が、7月1日（予定）から一般の方（団体・法人）にもご利用いただけるようになります。

当センターは、研修室22室、宿泊室122室、レストラン等を備え、企業研修やスポーツ合宿など様々な用途に利用できます。ぜひ、当センターの活用について、ご検討ください。

●問合せ 福岡県人事課人事第二係
☎092-643-3037

断酒会4月開催日のお知らせ

断酒会に参加して一緒にお酒を断めましょう。

浮羽断酒友の会19:00~

4日・18日（火）

うきは市民センター

【問】中野 ☎090-3605-6724

浮羽断酒会20:00~

3日・10日・17日（月）

総合福祉センター

24日（月）朝倉市総合市民センター

【問】石川 ☎090-4475-3128

4月1日号から広報紙を右綴じに変更します

近隣市町の広報紙は「右綴じ」となっていること、さらに、「うきは市議会だより」や「ふくしのかわら版」は「右綴じ」となっています。これらを一緒に綴ることを考慮し、4月1日号から広報紙の綴じ方を「右綴じ」に変更します。

また、広報紙の記事の書き方には、一般的に縦書き、横書きがあります。内容によって、文章として読んでいただきたい場合は「縦書き」、図・表等で説明したい場合は「横書き」として柔軟に使い分け、情報の違いを視覚的に訴え、紙面にメリハリをつけ、読者をひきつけることを目的として両者を採用します。



広告

日本精工九州株式会社



日本精工グループ

〒839-1405

うきは市浮羽町古川字日精774

Tel(代表):0943-77-3110

Fax:0943-77-7506

広告

INOAC

株式会社九州イノアック

ウレタンメーカー直営 寝具店



健康ショップ うきは

所在地：〒839-1407 うきは市浮羽町三春 1266 株式会社九州イノアック 浮羽工場

直営ショップ INFO 営業時間：10:00~17:00 定休日：月曜 [※お客様用駐車場あり]