



筑後吉井おひなさまめぐり 初企画 「流しびな」

～五庄屋ゆかりの南新川で、水の恵を優雅に表現～

第 27 回筑後吉井おひなさまめぐりのイベントとして、3 月 1 日「吉井流しびな」が初めて開催されました（実行委員会主催）。

南新川に面する吉井幼稚園の年長児のみなさんが、願い事とともに折り紙のおひなさまを小舟に乗せて優雅に流しました。

江戸時代、5 人の庄屋が中心となり、灌漑用水大石長野水道を構築したことで、米麦の生産が盛んになり、商工業も発展するなか形成された白壁土蔵の町並みが、今に受け継がれています。



新施設 るり色ふるさと館が 7月にオープンの予定です

現在建設中の新しい生涯学習センターの名称について、昨年10月に募集しておりましたが、市内外から56点のご応募をいただき、施設名称検討委員会で審査を行った結果、高浪純一さん（朝田原区）発案の「るり色ふるさと館」に決定しました。

「るり色ふるさと館」のオープンは7月の予定です。それに伴い、利用予約の受付を始めます。

各部屋の概要や使用料については下表のとおりです。

オープンに向け工事や準備が進んでおり、市民の皆さんにはご不便をおかけしていますが、ご理解のほどよろしくお願いします。

階	室名	収容人数	設備等	使用料	冷暖房料
1	ホール	300名	ステージ、控室、放送室、ピアノ	880円	1,020円
	調理室	30名	調理台6台（ガスコンロ）、オープン	240円	200円
	和室	20名		120円	100円
	茶室	10名	和室併設、電気炉	120円	100円
	ミーティングルーム	18名		120円	100円
2	研修室1	23名		120円	100円
	研修室2	35名	ピアノ	240円	200円
	研修室3	35名		240円	200円
	研修室4	35名	プロジェクター、ピアノ	240円	200円
	研修室5	45名	研修室4・5同時使用可	240円	200円

※使用料・冷暖房料は、市内向け1時間当たりの料金（税込）です。準備・片付けの時間も含まれます。

（市外向け料金は、別途規定があります。詳しくはお問い合わせください。）

※ホールのみ、営利目的利用の場合、使用料は1,320円となります。（冷暖房料は変わりません。）

「るり色」は市の鳥「かわせみ」の羽の色で、宇宙から見た地球の色でもあり、市民の歌のタイトルにもなっています。

この地球（うきは）に暮らす市民がいつまでも夢と希望を持てるような「学びの場」にとの思いが込められています。



◁うきは市の
シンボル 鳥
「かわせみ」



▲るり色ふるさと館完成予定図

●問合せ

うきは市教育委員会 生涯学習課 社会教育係
Tel 75-3343

大型連休（4月27日～5月6日）の対応について

天皇の即位の日（5月1日）に関連して、4月27日（土）から5月6日（月・祝）まで10連休となりますので、連休中における対応を下記のとおりお知らせいたします。

※3月15日現在の情報です。広報うきは4月15日号でもお知らせいたします。なお、うきは市ホームページにも掲載予定です。



市民生活課

◇5月1日の13時から17時15分まで、市民生活課 住民係及び国保・年金係の窓口を開庁。

取り扱う業務は、住民異動、印鑑登録、印鑑証明・住民票・戸籍関係証明書発行、個人番号カード交付、国民健康保険証・医療証など。

※浮羽市民課は開庁しません。

◇可燃ごみ・資源ごみの回収は、通常どおり回収。

◇し尿のくみ取りは、4月27日、4月30日、5月1日、5月2日の4日間は営業。

◇耳納クリーンステーションは通常どおり直接搬入できません。ただし、土曜日の午後、日曜日は休業。

区長文書・広報うきは

◇5月の区長文書は、5月9日に配布。

◇広報うきはは、1日号・15日号の合併号として5月9日発行。

福祉事務所

◇ふれあい荘は、4月30日、5月2日、5月5日の3日間は通常どおり営業。

市の公共交通

◇うきはバスは、4月27日～5月6日まで運休。

◇小塩・妹川デマンドタクシーは、4月28日～5月6日まで運休。

◇庁舎間バスは、4月27日～5月6日まで運休。

自動車学校

◇4月27日は通常どおり営業（11時～16時、入校式も実施）、4月28日～5月6日は休校。

生涯学習課

◇生涯学習センター、文化施設（白壁ホール、かわせみホール）、体育施設（スポーツアイランド、吉井体育センター、浮羽体育センター、大春トリムセンター、船越運動公園）及び菊竹六誠記念館の利用は可能。（必ず事前に予約が必要。）また、文化財施設（歴史民俗資料館、金子文夫資料館、鏡田屋敷、居蔵の館）は閉館。

うきはブランド推進課

◇U-BiC（無料職業紹介所）は、4月27日～5月6日まで休館。

平成31年度 犬の登録及び狂犬病予防集団注射

裏面もご覧ください

第1次 注射日程と会場	
4月15日（月）	
10:00～10:10	妹川コミュニティセンター
10:40～10:50	新川コミュニティセンター
11:10～11:20	田籠コミュニティセンター
13:00～14:10	うきは市民センター
4月16日（火）	
10:00～10:40	千年コミュニティセンター
11:00～11:40	大石コミュニティセンター
13:00～13:40	山春コミュニティセンター
14:10～14:30	小塩コミュニティセンター
4月17日（水）	
10:00～10:40	福富コミュニティセンター
11:00～11:40	江南コミュニティセンター
13:00～14:10	うきは市役所
第2次 注射日程と会場	
5月13日（月）	
10:00～10:50	うきは市民センター
11:10～12:00	うきは市役所

生後91日以上の子犬は「登録」と毎年1回の「狂犬病予防注射」をしなければなりません。該当する犬は必ず受けてください。

★左記の会場のうち、都合のよい日時・場所で受けてください。都合がつかない場合は、動物病院で受けてください。なお、悪天候のときは中止する場合があります（防災無線等でお知らせします）。

★すでに登録している方は、事前に送付した注射受付票（注射通知ハガキ）を必ず持参してください。

★登録している犬が死亡したり、長期間行方不明になったりしている場合は、登録を抹消しますので市役所までご連絡ください。

手数料

◇更新（登録している犬）の場合 = 3,150円（注射のみ）

◇新規（新たに登録する犬）の場合 = 6,150円（登録+注射）

※手数料の内訳

新規登録手数料＝3,000円、注射手数料＝2,600円

注射済票交付手数料＝550円

●問合せ 市民生活課 生活環境係 Tel.75-4972

集団注射に来てくれたワンちゃんへおやつの特典があります♪

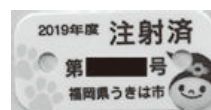

あなたの愛犬に、うきは市ゆるキャラ「うきびー」注射済票をつけてあげましょう！

うきは市農業振興事業

鳥獣対策や園芸施設を導入することにより、安定生産と省力化によるゆとりある農業を目指しています。

◇受付期間

来年3月31日まで ※予算額に達し次第、受付を終了

◇補助額

内容により異なります。

(3/10~4/10程度、事業費上限あり)

◇昨年度の内容

獣対策(柵・爆音機)、簡易ハウス施設等、果樹棚 など

●問合せ

農林振興課 農政係 TEL75-4975



イノシシ等の被害防止事業(侵入防止柵)

この事業は国の鳥獣被害防止総合支援事業を活用し、イノシシ等の被害防止対策として、ワイヤーメッシュ柵の設置を推進するものです。希望される方は申請してください。



◇要件

- ・事業実施農家が原則3戸以上であること。
- ・耕作地が連続している畑・農園。
- ・設置による経済効果が見込まれること。

◇受付期間

4月3日(水)~12日(金)まで

◇事業内容

イノシシ侵入防止柵(ワイヤーメッシュ柵)の設置

※資材(ワイヤーメッシュ柵)の提供

◇個人負担

無料(設置費は農家負担)

◇申請に必要なもの

畑・農園の地番、作付品目、申請代表者の印鑑

◇設置時期

11月~来年2月(見込み)

※国庫補助事業のため事業量に限りがあります。また、地区ごとにできるだけ大きく囲むことを計画しているため、実施地区を調整させていただき、後日、事業決定のお知らせをします。

●申請・問合せ先

農林振興課 農政係 TEL75-4975

《新規・ハガキ未着犬用 注射受付票》

新規・通知ハガキ未着犬は、下記の内容を記入し、この受付票を切り取って持参してください。

新規・登録済み(どちらかに○)

飼い主住所: _____

飼い主氏名: _____

電話番号: _____

愛犬名	
犬種	
毛色	白・黒・茶
性別	その他()
生年月日	オス・メス

注意

- ①注射をする際は、飼い主に犬を押さえていただきますので、必ず犬を押さえられる方が連れてきてください。
押さえられない場合は、後日動物病院での注射をお願いすることもあります。
- ②注射通知ハガキが届いている方は、当日ハガキをお持ちください。
- ③犬の健康に異常がある場合は、必ず注射を受ける前に獣医師に相談してください。

裏面 「平成31年度犬の登録及び狂犬病予防集団注射について」の続きです。

ハガキが届いていない方や、今回初めて登録をされる方は、この**注射受付票を切り取り**、必要事項を記入の上、会場へお持ちください。

《愛犬の健康チェック票》

愛犬の健康状態をご記入ください。(どちらかに○)

①最近、元気・食欲は?	ある・ない
②下痢・吐き気・咳の症状は?	ない・ある
③注射の後、具合が悪くなったことは?	ない・ある
④1か月以内に予防注射などを受けたことは?	ない・ある

飼い主氏名: _____

※飼い主の方ご本人の署名をお願いします。

木材利用助成制度

うきは地域材を使った新築等に 最大 60 万円を助成

うきは市の森林面積は 5,926ha ありますが、長期的な木材価格の低迷により、林業・木材産業を取り巻く環境は厳しく、荒廃森林の拡大を招き、国土保全等の公益的機能の低下や山村の過疎化が深刻な問題となっております。このような中、うきは市の森林・林業・木材づくりの振興施策の一環として、木材利用促進助成事業を平成 25 年度から実施しています。



【事業概要】

◇補助要件（下記の①～④の要件満たすこと。）

- ①うきは地域材（福岡県木材登録業者であり、うきは市内で木材の生産、加工及び販売に従事する者が取り扱う木材をいう。）の木材使用量が 70% 以上であること（外材製材除く）。
- ②主要構造物（柱、桁、梁等）は、うきは地域材の乾燥材（平均含水率 20% 以下の木材）を使用すること。

- ③うきは市内の建築業者の施工であること。
 - ④申請者等が、市税、国民健康保険税及び税外徴収金を滞納していないこと。
- ※うきは地域材の木材確認は、補助申請時に木材証明書等で確認します。

◇対象者

個人、事業者

◇対象建築物

新築、増改築、リフォーム（戸建住宅、賃貸住宅、店舗、事務所、レストラン等）

◇補助額

建築に要する木材の 70% 以上に、うきは地域材の木材を使用すれば、建築に要した木材使用量に対して下表の補助額とします。

木材使用量 (m ³)	補助額	
	通常	I・Uターン
25 以上	40 万円	60 万円
20～25 未満	30 万円	45 万円
15～20 未満	25 万円	38 万円
10～15 未満	15 万円	23 万円
5～10 未満	8 万円	12 万円
5 未満	1 m ³ あたり 15,000 円	1 m ³ あたり 22,500 円

※I・Uターン者とは、補助申請日より、前後 1 年の期間以内に市外からうきは市に新たに居住する方または事業を行う方とします。

【問合せ先】

〒839-1393 うきは市吉井町新治 316 番地

うきは市役所 農林振興課 林政係 TEL75-4975 FAX 75-3114

住環境建設課からのお知らせ

① がけ地近接等危険住宅移転事業

市では平成 24 年 7 月及び平成 29 年 7 月に発生した九州北部豪雨をはじめとする土砂災害により、大きな人的・物的被害を受けています。こうした土砂災害から市民の生命、身体及び財産を守るために、がけ地の崩壊等のおそれのある地域にお住まいの方を対象に住宅移転の補助を行います。

◇対象者

土砂災害特別警戒区域、急傾斜地崩壊危険区域、福岡県建築基準法施行条例第 5 条により、建築が制限されている範囲内に、福岡県が上記の区域を指定する以前から区域内に建っている住宅に住まわれている方

※土砂災害特別警戒区域の指定箇所は福岡県砂防課ホームページ (<http://www.sabo.pref.fukuoka.lg.jp/>) でご確認ください

◇助成金額

- ・住宅の撤去費、動産移転費として 1 戸当たり 975 千円
- ・新しく市内に住宅を建築または購入するために、金融機関から資金を借り入れた場合、借入金の利子相当額（建物分 3,190 千円、土地分 960 千円を限度）

② うきは市ブロック塀等撤去費補助事業

地震等により倒壊したブロック塀等が、人命に危険を及ぼしたり、緊急車両の通行を妨げたりすることを防ぐため、危険なブロック塀等の撤去費を補助します。

※ブロック塀等とは、コンクリートブロック造、石造、れんが造、その他の組積造による塀（フェンスその他これらに類するものとの混用の場合を含む。）及び門柱のことで

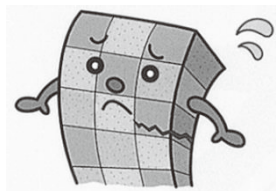

◇対象となるブロック塀等

国・県・市道や通学路に面する高さ 1 メートル以上のブロック塀等で、ひび割れまたは傾きが認められる等、特に危険な状態にあるもの。市の職員が現地調査を行い、市で定める「ブロック塀等の診断カルテ」で 40 点未満のもの。（※既に工事の契約や着工しているものは対象外。）

◇補助金額

撤去費用の 2 分の 1（上限 10 万 9 千円）

◇募集件数

20 件程度（先着順）

◇対象者

- ・ブロック塀等の所有者または相続関係者
- ・市内の工事施工者が撤去工事を行うもの
- ・市税に滞納がないこと

※この事業は 2021 年 3 月で終了予定。

③ 老朽危険家屋の解体費用を補助します

空家などが長期にわたって放置され、適正に管理されないまま老朽化すると、瓦や外壁が落下したり、倒壊したりして、近隣の人や通行人に危険が及ぶ恐れがあります。また、防災や防犯、景観、衛生などの面でも、周囲の環境に悪影響を与えます。市では、こうした危険性の高い老朽危険家屋の解体費用の一部を補助します。



◇対象となる建物

周辺の住環境に悪影響を与え、放置されている木造または軽量鉄骨造の住宅。市の職員が、隣接地に与える影響や破損の程度などについて事前に判定を行い、市が定める「家屋等の老朽度判定基準」を満たしているもの。（※既に工事に着工しているものは対象外。）

◇補助金額

解体費用の 2 分の 1（上限 50 万円）

◇募集件数

15 件程度（先着順）

◇申込期間

4 月～12 月

◇対象者

- ・建物の所有者または相続関係者
- ・市内の工事施工者が解体工事を行うもの
- ・市税等に滞納がないこと

◇①・②・③共通

補助を受けるためには、**必ず市と事前協議が必要**となります。また、事業年度の 2 月末までに事業完了の報告を行うこと。

●問合せ 住環境建設課 建設管理係 Tel 75-4983

平成31年度 福祉タクシー利用券の交付申請

◇対象者

- ◆市内在宅の障がいがある方で、身体障害者手帳 1 級～2 級、療育手帳、精神障害者保健福祉手帳、特定疾患医療受給者証の交付を受けている方が対象者です。
- ◆申請には、上記いずれかの障害者手帳または受給者証、印鑑が必要です。
- ◆申請されますと、タクシーの初乗り料金(640 円)を助成する利用券を月 4 枚(来年 3 月分まで一括して 48 枚つづり)交付します。
- ◆じん臓機能障害 1 級の方には、月 6 枚(72 枚つづり)を交付します。

◇申請窓口

- ・福祉事務所 福祉係 Tel75-4961
(市役所西別館)
- ・浮羽市民課 Tel77-2112
(うきは市民センター2 階)



※市と契約したタクシー会社(光タクシー、浮羽交通、朝田タクシー)のみご利用いただけます。
 ※おひとりさま一年度に 1 回限りの申請となります。2 回以上の申請はできませんので、ご注意ください。

●問合せ

福祉事務所 福祉係 Tel75-4961

65 歳以上・温泉施設の入浴料金を一部補助

ふれあい入浴補助券

65 歳以上の方の外出の機会を増やし、高齢者の社会参加の推進と温泉施設の活性化による地域振興を目的とした「ふれあい入浴補助券」制度です。

市内温泉施設(8 か所)での入浴料金を、一回の利用につき 300 円補助します。来年 3 月末まで最大 24 回利用できます。例えば、ある温泉施設の日帰り入浴料金が 700 円だとすると、入浴補助券を利用(300 円補助)すれば、支払い金額が 400 円になります。

◇対象者

市内在住の 65 歳以上の方(介護保険サービスを受給していない方)

※4 月以降に 65 歳になる方は、誕生日から来年 3 月までの月数に 2 枚を掛けた枚数を配布します。

◇申請方法

市役所開庁時間において、保健課介護・高齢者支援係(市役所西別館)または浮羽市民課(うきは市民センター2 階)で申請し、入浴補助券(24 枚つづり)を受け取ります。

◇必要なもの

- ・本人申請
 - ①身分証明書(運転免許証、保険証など)
- ・代理申請
 - ①利用者本人からの委任状(委任者の住所、氏名、印鑑及び代理者の住所、氏名が明記されたもの。書式は問いません。)
 - ②利用者本人の身分証明書(写しでも可)

◇申請受付

4 月 1 日(月)から申請受付開始

※例年、4 月上旬は申請が混みあうため、手続きにお時間いただく場合がございます。あらかじめご了承ください。

◇利用できる温泉施設(50 音順)

(筑後川温泉)
清乃屋、桑之屋、つるき荘、
花景色、ふくせんか

(吉井温泉)
咸生閣、鶴は千年、ニュー筑水荘



◇利用時の注意

- ・入浴補助券は、利用の際に券面に署名し、温泉施設に提出してください。
- ・他人に譲渡することはできません。

※おひとりさま一年度に 1 回限りの申請となります。2 回以上の申請はできませんので、ご注意ください。

●問合せ

- ・保健課 介護・高齢者支援係
Tel75-4960 FAX 75-4963
- ・浮羽市民課(うきは市民センター2 階)
Tel77-2112 FAX 77-5557

高齢者の肺炎球菌ワクチン接種



病気や高齢化により体力が低下すると免疫力が弱くなり肺炎にかかりやすくなります。
この肺炎球菌の予防接種は、肺炎の発症率を抑え重症化を防ぐために有効な手段ですの
で、受けることをお勧めします。

引き続き平成 31 年度からの 5 年間、65 歳以上の未接種の方が助成制度を利用できます！

前年度から、平成 31 年度以降、予防接種費用の助成を受けることができるようになるのは、当該年度に 65 歳になる方だけとお知らせしておりましたが、平成 31 年度以降も 5 年間、引き続き、65 歳・70 歳・75 歳・80 歳・85 歳・90 歳・95 歳または 100 歳以上となる日の属する年度の初日から当該年度の末日までの間にある方を定期接種の対象とすることとなりました。接種機会は 1 回のみであり、平成 31 年度から 5 年間に 1 年間のみ定期接種の対象となります。

なお、平成 26 年度から平成 30 年度の間に既に定期接種または任意接種として高齢者肺炎球菌感染症の予防接種を受けた方については、今年度からの予防接種費用の助成を受けることはできませんのでご注意ください。

◇申請から接種までの流れ

- ① うきは市役所保健課窓口またはうきは市民センター2 階浮羽市民課窓口で申請してください。
 - ② 申請書受け付け後、審査を行い対象となる方に「交付決定通知書（予診票）」を郵送します。
 - ③ 「交付決定通知書（予診票）」を、実施医療機関に提出し予防接種を受けてください。
- ※接種を受ける医療機関へあらかじめ予約の上、接種を受けてください。
※接種料金は医療機関でお支払いください。

●問合せ

保健課 食育・健康対策係 TEL75-4960

○定期接種（平成 31 年度対象者）	接種料金（自己負担額）
<p>今までに成人用肺炎球菌の予防接種を受けたことがない方で、次のいずれかに該当する方</p> <p>①平成 31 年度中（来年 3 月 31 日まで）に 65 歳、70 歳、75 歳、80 歳、85 歳、90 歳、95 歳または 100 歳以上になる方</p> <p>②接種日に 60 歳以上 65 歳未満で心臓・腎臓・呼吸器・免疫いずれかの機能に、日常生活活動が制限される程度の障がい有する方</p>	<p>4,000 円</p> <p>※生活保護受給者は無料</p>
	<p>接種できる医療機関</p>
	<p>うきは市内を含む福岡県内の医療機関で接種ができます。</p> <p>※接種ができない医療機関も一部ありますので、医療機関または市役所へお問い合わせください。</p>

○任意接種 (定期接種の対象ではない方に対する市独自の助成制度)	接種料金（自己負担額）
<p>定期接種の対象とならない方で以下の要件をすべて満たす方</p> <p>①予防接種を実施する日の属する年度の末日において満 65 歳以上の方</p> <p>②これまでに定期接種及びこの制度による助成を受けたことがない方</p> <p>③肺炎球菌の予防接種に対して健康保険の適用がない方 (過去に脾臓^{ひぞう}の摘出手術をされた方は保険の適用があります。)</p>	<p>4,000 円</p>
	<p>接種できる医療機関</p>
	<p>うきは市内及び久留米市田主丸町の医療機関でのみ接種ができます。</p>

風しんの任意予防接種に対する費用助成

先天性風しん症候群の発生を予防するため、うきは市では、風しんの抗体検査の結果、免疫が不十分だった方について、平成31年4月1日から予防接種費用の全額助成を行います。

予防接種費用の助成申請をお考えの方は、まず抗体検査を受けてください。詳しくは下記の【抗体検査について】をご覧ください。

◇実施期間

4月1日から来年3月31日

◇助成対象者

うきは市内に住所があり、抗体検査で抗体価が低いことが判明した次の方

(ア) 妊娠希望者（妊婦を除く）

(イ) 妊娠希望者及び妊婦の配偶者（パートナーを含む）・同居者（生活空間を同一にする頻度が高い家族など）

※(イ)については、妊娠希望者及び妊婦が抗体検査で風しんの感染予防に十分な免疫を保有していることが判明している場合は対象外となります。

◇抗体検査から接種までの流れ

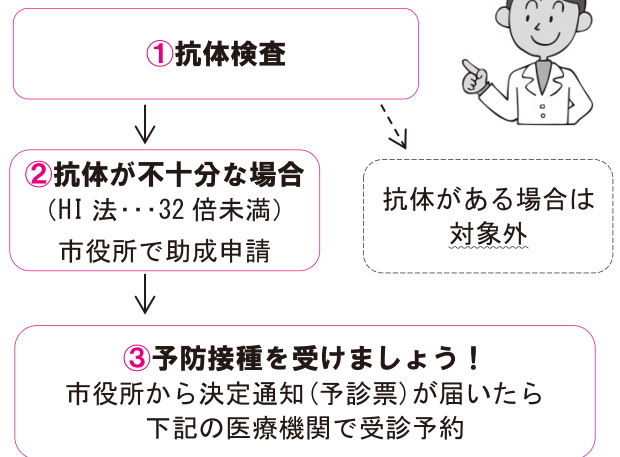

予防接種費用の助成申請は、うきは市役所保健課窓口で申請してください。

◇申請に必要なもの

- (1) 「風しん抗体検査の検査結果書」など風しんの抗体が低いことが確認できる書類（原本）
- (2) 本人と確認できる自動車運転免許証または健康保険証など
- (3) 妊娠希望者及び妊婦の抗体検査関係書類（助成対象者の(イ)の方のみ）

●問合せ

保健課 食育・健康対策係 TEL75-4960

◀助成対象となる医療機関▶ ※下表の実施医療機関以外では、助成されませんので、ご注意ください。

実施医療機関名	電話番号	実施医療機関名	電話番号	実施医療機関名	電話番号
【うきは市内】		古賀内科小児科医院	77-2009	浮羽クリニック	77-7111
坂本内科医院	75-2393	菊池医院	75-2711	うすい内科・循環器科	75-2260
矢野医院	75-2859	豊田小児科	75-2200	西見医院	75-2478
山崎医院	75-8775	原鶴温泉病院	75-3135	平田外科診療所	75-2065
【久留米市田主丸町】		原田小児科内科医院	73-0195	吉村病院	72-3131
緒方クリニック	72-1771	やのクリニック	72-2464	田中克己皮膚科クリニック	73-3922
くまがえクリニック	72-2528	熊谷医院	72-2316	中野内科医院	72-2827
日野医院	72-3027	深川レディスクリニック	72-1122	田主丸中央病院	72-2727

【抗体検査について】

～福岡県では、風しんの抗体があるかどうか調べる検査を無料で実施しています～

風しんに対する十分な免疫があるかどうかは、抗体検査で確認することができます。県内の契約医療機関で、風しん抗体検査を無料で実施しています。抗体検査を受ける際は、必ず事前に医療機関へお問い合わせいただき「県の無料の検査を受けたい」旨、お伝えください。

●問合せ 福岡県 保健医療介護部 がん感染症疾病対策課 TEL092-643-3268

小塩の谷を歩こう 一日森林セラピー

歴史を感じながら「森林セラピー」を案内人と体験し、自然豊かな小塩をゆっくりゆっくりと歩きますか。

- ◇日時 4月28日(日) 10時～15時
- ◇集合場所 小塩ホテルの里広場(浮羽町小塩 2469-1)
- ◇参加料 1人2,000円(ガイド料)
※昼食を希望の方はプラス1,000円で対応可能
- ◇持参品 昼食、飲み物、タオル、雨具、帽子、敷物
- ◇服装 長袖、長ズボン(虫刺されや草まけ予防)履き慣れた運動靴

- 予約方法
1週間前までに、うきは市癒しの旅先案内人協会(Tel.080-2714-6065)へご予約をお願いします。
※キャンセルは、実施3日前の17時までに必ず連絡をお願いします。キャンセルが遅くなるとキャンセル料が発生しますのでご了承ください。

うきは市人権・同和教育研究協議会会員に なっただけの企業を募集

本会は、うきは市内在住者、うきは市内に勤務する方及びうきは市の組織・団体に構成されており、行政部会、社会教育部会、学校教育部会、就学前教育部会、企業団体部会の5つの部会で活動しています。

現在、企業団体部会は市内23社で活動しています。今後、活動の輪をさらに広げていくためにも会員になっただけの企業を募集します。人権が尊重される社会の実現のために、一緒に人権について学びませんか？

うきは市人権・同和教育研究協議会の紹介

うきは市内における人権・同和教育の研究と推進を図ることを目的に次の事業を行っています。

- ①人権教育・同和教育の実践・研究・交流に関すること。
- ②人権教育・同和教育推進のための市民啓発に関すること。
- ③関係諸団体との連絡・協議に関する事業。
- ④その他の事業。

●問合せ

うきは市 人権・同和対策室 Tel.75-4984

企業は、従業員、取引先、消費者、投資家などとのつながりから成り立っています。近年では、企業も社会を構成する一員としての責任ある行動「企業の社会的責任(CSR=Corporate Social Responsibility)」を果たすことが求められており、企業が持続的に発展していく上でも人権に配慮した企業活動が必要不可欠な状況にあるといわれています。

会員の皆さまには、市の主催するセミナー等の案内をしていますので、職場研修として位置づけ、活用いただけます。また、企業団体部会を通じ、他の企業・団体との交流も行っており、人権研修等の情報交換も行えます。

うきは市ふるさと創生 人材育成事業審査委員会委員公募

うきは市では「ふるさと創生基金」を活用して、市民の地域づくり研修への参加等を支援しています。ふるさと創生人材育成審査委員会は5名以内の委員で構成され、この事業の点検・評価を行い、支援の決定等について検討します。今回、審査委員会の公募委員を1名募集します。



- ◇応募資格(次の①～③の条件をすべて満たす方)
 - ①市内に在住または在勤の方
 - ②満20歳以上の方
 - ③地域におけるまちづくり事業に関心のある方
- ◇応募方法
応募用紙に必要事項を記入し、郵送または持参してください。**※4月26日(金)必着**
- ※申込書は、うきはブランド推進課窓口または市ホームページでダウンロードできます。
- ◇報酬
日額5,400円より源泉税を差し引いた額

- ◇委員の任期
平成31年度～2021年3月31日
- ◇会議の予定
年2回程度
- ◇選考方法
担当課で、男女比・年齢構成・専門分野等を考慮し選考します。
- 応募・問合せ先
うきは市役所 うきはブランド推進課 地域振興係
〒839-1497 うきは市浮羽町朝田 582-1
Tel.76-9059 FAX 77-5557

ありがとうございました！ 「うきはブランド推進隊」退任のあいさつ

地域外の人材を誘致し地域力を高める「地域おこし協力隊」の制度により市内に移住され、ブランド推進に尽力されたみなさんが、3月末で退任されました。今後の御活躍を期待しています。引き続き、うきは市の応援もお願いします。

藤田 豪太郎さん
(うきは市観光協会事務局長)



着任して間もない平成28年8月11日、西日本新聞筑後版で紹介していただきました。いろいろな話をした中から、記者の方がピックアップされた言葉が「住民目線で」。

インバウンド、DMO、地域経済循環、関係人口、など様々な言葉が飛び交う観光まわり。私自身「住民目線」を忘れておりましたが、この言葉を私の特徴として、また武器として、地域のために活動ができていたのかを問い直しています。

観光振興の目的は観光客が増えることではなく、観光消費額が増えることでも、市の財政力指数が向上することでもありません。観光協会からは離れますが、うきはは市で暮らし、勉強し、働く人たちが楽しく、幸せに、夢を描いて生活し続けることをかなえるために今後も活動を続けていきたいと考えています。
3年間ありがとうございました。

山下 紗代子さん
(うきは地域総合商社
DMO推進プランナー)



うきは市役所ブランド推進課、うきぴー、そして、平成30年4月にオープンしたウキハコの仲間と一緒に奮起した協力隊期間でした。

白壁エリアの情緒ある町並み、小塩・新川田箆・妹川エリアの豊かな自然、センス・技術溢れる事業者の皆様、温かい人柄のうきは市の皆様。多くの場所で多くの方とイベントやうきぴーの撮影で大変お世話になりました。情報発信後は沢山の方向に嬉しい反応を頂いたり、イベント参加者の皆様の笑顔を見て嬉しうしたりでき、仕事における大変嬉しい事柄でした。

今後も私が知ったうきは市の魅力を沢山の方に伝えていけるよう、情報発信を続けていきたいと思えます。大変充実した毎日を過ごさせて頂いた事。うきは市の皆様に感謝の気持ちでいっぱいです。有難うございました。

矢倉 誠人さん
(うきは暮らしプランナー)



大学を卒業してうきはブランド推進隊に就任してから2年が経ちました。季節ごとに異なるうきは市の風景や旬の食べ物を楽しむ、地域の方と楽しく有意義な時間を過ごしているうちに、あっという間に2年の時が過ぎていった気がします。

活動としては、うきは暮らしプランナーとして空き家バンクの運営や、うきは市へ移住を希望される方の相談対応、暮らしの情報発信などをさせていただきました。その他にもインターンの大学生の受け入れやビブリオバトルの運営など様々な経験を積むことができました。

2年でブランド推進隊を退任しますが、4月からもうきは市役所職員として働きながら、ずっとうきは市で暮らしていきたいと考えております。
今まで本当にお世話になりました。今後ともどうぞよろしくお願いたします。

認知症カフェ

4月の認知症カフェが下記のとおり開催されます。認知症カフェでは、お茶やお菓子を食べながら、認知症の相談や認知症について語り合います。申し込み不要で、どなたでも参加できます。

●問合せ

うきは市地域包括支援センター
認知症地域支援推進員
Tel 7554105

名称	オレンジカフェ 三春	はじまるカフェ 咸生閣
日時	4月27日(土) 13時～	4月16日(火) 10時～2時間程度
場所	グループホーム三春 別館 多目的ホール 浮羽町三春 1982-1 Tel 77-1300	吉井温泉 咸生閣 吉井町千年 14-1 Tel 090-9599-1396 (いなます)
参加費 その他	100円 (お菓子と飲み物付き)	200円※入浴料は含みません。 (お菓子と飲み物付き)
次回 開催	5月25日 13時～ 毎月第4土曜日	5月21日 10時～ 毎月第3火曜日

うき♪うき☆ 図書館だより 4月号

開館時間＝9:00～18:00（金曜は 19:00 まで）
 ※ 3階閲覧室等も 9:00～18:00（金曜は 19:00 まで）
 大会議室等は 9:00～22:00（要利用申込・月曜利用可）
 4月の1階休館日＝1日、8日、15日、22日、26日、29日



図書館キャラクターうきちゃん よしくん

市立図書館
 Tel 77-3050
 Fax 77-3220



うきは市立図書館 検索 「原本本」コーナー

トピック 「10周年を迎えるにあたり・・・」

この10年間で数字で振り返ると・・・

	☆蔵書数	☆登録者数
21年度(開館年度)	89,303 冊	7,224 人
30年度	113,892 冊	13,500 人

※30年度は、蔵書数、登録者数ともに見込み数です。

☆貸出冊数累計 (H21.4月からH30.2月まで)
 1,627,440 冊 (市民一人当たり、約 54 冊の貸出となります。)
 ☆入館者数 (1階と3階) 累計 (H21.4月からH30.2月まで)
 1,320,223 人 (市民一人当たり、約 44 回の来館となります。)

こんなにたくさんの人たちに、来館してもらい、本を借りていただきました。こうして数字にしてみると、改めてこの10年間の重みがかかります。

これからも、これまで以上のご利用をお待ちしています。



お知らせ 「GW期間中の開館状況は・・・」

市立図書館、GW期間中の休館日についてお知らせします。本館では、以下のカレンダーのように休館いたします。ご理解とご協力をお願いします。GW期間中も、楽しいイベントを準備していますので、どうぞ「出会いと憩いの図書館」に、ご来館ください。お待ちしております。

GW期間中の図書館の休館日

日	月	火	水	木	金	土
				4/25	26 休館日	27
28 うきはひんが教室	29 休館日	30	5/1	2	3	4
5	6	7 休館日	8			

今月のおすすめ 「新刊本や新譜CD」



★一般図書★

- 「一切なりゆき」樹木 希林／著 文藝春秋
- 「奈緒と磐音」佐伯 泰英／著 文藝春秋
- 「幸腹な百貨店」秋川 滝美／著 講談社
- 「一日一生 愛蔵版」酒井 雄哉／著 朝日新聞出版
- 「こだわる大人のお手入れマニュアル」
 柘出版社／出版 柘出版社



★児童図書★

- 「やぎこ先生 いちねんせい」ななもりさちこ／著 福音館書店
- 「小学生になったら図鑑」長谷川康男／監修 ポプラ社
- 「「いたいっ」がうんだ大発明」
 ハリー・ウィッテンシュタイン／文 光村教育図書
- 「にんじんじゃのおもしろにんじゃずかん」
 うえだしげこ／文・絵 大日本図書

♡今月のブックスタート♡

4月15日(月)

時間 健診受付 13:30～
 場所 うきは市役所西別館
 対象 10か月児健診対象者



♡GW期間 特別イベント♡

図書館・映画館 GW特別上映

「シネマ WEEK」開催

今年のGWは、図書館で映画三昧しませんか。いつもの映画館に加え、GW特別上映「シネマWEEK」を行います。詳しいプログラムについては、後日図書館だより等でお知らせします。どうぞ期待!!



◎おはなし会 第1～4週土曜日

日程 6日、13日、20日、27日

会場 1階おはなしコーナー

対象 幼児～小学生 ※申込み不要

※時間については、決まり次第お知らせします。



◎おひざだっこのおはなし会

日程 4月16日(火)

会場 1階おはなしコーナー 11:00～約20分間

対象 0歳～3歳の乳幼児と保護者 ※申込み不要

◎今月の映画館 第1～4週日曜 14:00～15:30

会場 3階小ホール ※申込み不要

《大人向け》

- 「NORIN TEN 農の神と呼ばれた男 稲塚権次郎物語」 4月14日
- 「バックトゥー・ザフューチャー」 4月28日

《子ども向け》

- 「トワイティのフライングアドベンチャー」 4月7日
- 「はらべこあおむし」 4月21日



今月の特集展示

★一般室:「新しい時代へ・・・」

新元号に新生活。Let's try!!

★児童室:「パン」

4月12日はパンの記念日(^^)



★おすすめCD★

- 「15th ANNIVERSARY オール・シングル・コレクション」平原綾香
- 「STARTING OVER」高橋裕
- 「カフェドポップ fromTokyoParis」クレモンティーヌ
- 「ザ・ベスト 不滅のショパン名曲集」ショパン



問=問い合わせ、HP=ホームページ参照

軽減税率対策補助金が用意されています

今年の10月1日に予定されている消費税率引上げの際には、軽減税率制度が実施され、税率8%と10%、双方の商品を取り扱う事業者は様々な対応が必要になります。こうした事業者を支援するため、国において軽減税率に対応するためのレジや受発注システム、請求書の発行を行うシステムの改修・導入に対する補助金が用意されています。早めに対応していただけますよう、よろしくお申し込み申し上げます。

詳しくは、軽減税率対策補助金事務局 <http://kzt-hojo.jp/> または電話 0120-398-111 (独立行政法人中小企業基盤整備機構が設置する回線) まで

平成31年度第1回県営住宅入居者募集

募集住宅=県内に所在する県営住宅(詳細は募集案内書をご覧ください)、**募集案内書配布期間及び申込受付期間**=4月8日(月)~4月19日(金)、**募集案内書配布場所**=うきは市民センター2階浮羽市民課、うきは市役所2階住環境建設課建設管理係 問県営住宅供給公社県営住宅管理部 Tel.092-781-8029

特定感染症 定例相談検査のお知らせ

検査項目=HIV(エイズ)、梅毒、性器クラミジア、淋菌、**日時・場所**=朝倉総合庁舎2階(朝倉市甘木2014-1)毎週月曜日9:30~10:30(要予約:前週の金曜日16:00まで)、久留米総合庁舎3階(久留米市合川町)毎週火曜日9:00~10:00(予約不要)、**結果説明**=HIVと梅毒は、採血してから約1時間後に本人に結果をお伝えします。性器クラミジアと淋菌は、検査日の1週間後に本人に結果をお伝えします。*相談検査は匿名・無料で受けることができます。問北筑後保健福祉環境事務所保健衛生課 Tel.0946-22-4190(性感染症ホットライン)

優良運転者表彰の申請受付

表彰=①九州管区警察局長・同交通安全協会長の連名表彰、②全日本交通安全協会長「交通安全賞章緑十字銅章」表彰、③福岡県警察本部長・同交通安全協会長の連名表彰、**受付**=①、②5/10まで、③6/14まで、**資格**:①=15年以上無事故・無違反で②を受賞している方、②=③を受賞されている方、③=10年以上無事故・無違反で警察署長・交通安全協会長の連名表彰の受賞者 問浮羽地区交通安全協会 Tel.75-2545

うきはアリーナ開館10周年記念 中村真衣さんの水泳教室



シドニー五輪100M背泳ぎ銀メダリスト中村真衣さんの水泳教室を開講します。(参加・観覧は無料。)

水泳教室に参加の方は申込が必要)
日時=4月29日(月・祝)小学生の部13:00~14:10、中学生以上14:30~15:40、**場所**=うきはアリーナプール、**対象者**=小学生の部(市内・近郊に住む小学生の男女60名)、中学生以上(市内・近郊に住む中学生以上~一般の男女60名) ※応募多数の場合は抽選。観覧のみは申込不要 **持ち物**=水着・スイムキャップ・水筒・タオル、**申込み**=4月14日までにうきはアリーナに申込書を提出ください(電話予約も可Tel.74-8080)

暮らしの無料相談会(行政書士会くめ支部)

行政書士による相続・遺言等の相談 4/10(水)13時30分~15時30分、うきは市立図書館3階小会議室、予約不要 問Tel.0942-65-9559(室園事務所)

4月はAV出演強要・「JKビジネス」等被害防止月間です。

近年、いわゆるアダルトビデオ出演強要問題や、いわゆる「JKビジネス」と呼ばれる営業により児童が性的な被害に遭う問題などが発生しており、若年層の女性に対する性的な暴力に係る問題は深刻な状況にあります。4月は進学・就職等に伴い若者の生活環境が大きく変わり、被害に遭う危険性が高まることが予想される時期であるため、政府は被害防止月間として位置づけ関係機関が連携しながら取組みを実施しています。ひとりでは悩まないでまずは相談を。

被害例 *「一緒にお茶するだけ」「写真を撮るだけ」のアルバイトと聞いていたのに、客から性行為を強要された。
*モデルにならないかと誘われて事務所と契約したのに、撮影現場に行くとアダルトビデオの出演だった。

【相談窓口】・警察相談専用電話・・・#9110 ・性犯罪被害相談電話・・・#8103

●問合せ 男女共同参画推進室 Tel.75-4980

若葉保育園が公立から私立へ替わります

(4月1日より若葉保育園の運営がうきは市から社会福祉法人幸輪会に移譲されました。)

昭和45年1月1日から永きに渡って公立保育園としてうきは市の保育を担ってきましたが、平成31年3月31日をもって公立保育園としての役割を終え、4月1日より社会福祉法人幸輪会が運営する「私立若葉保育園」として新たにこれからのうきは市の保育を担っていきます。

なお、当分の間は、基本的な保育方針などは従前の公立保育園と同じ形で行い、児童や保護者に混乱が無いよう配慮していきます。

また、保育料や入所決定などについても、これまでどおり市が決定しますので、特別の変更はありません。

◎今回の民営化に伴い、次の事業についても社会福祉法人幸輪会が若葉保育園で実施します!

①休日保育事業(これまで千年保育園で実施) ②一時保育事業(これまで公立若葉保育園で実施)

※①、②について、申込方法等に変更があります。

詳しくは若葉保育園(Tel.75-2836)または福祉事務所保育所係(Tel.75-4961)までご連絡ください。

問=問い合わせ、HP=ホームページ参照

4月のカレンダー

日	月	火	水	木	金	土
	1	2	3	4	5	6
7	8	9	10	11	12	13
14	15	16	17	18	19	20
21	22	23	24	25	26	27
28	29	30				

休日在宅医(4月)内科/外科の順

7(日)筑後川温泉病院(浮)77-7251

14(日)矢野医院(吉)75-2859

/ 田主丸中央病院(田)72-2460

21(日)原田小児科内科医院(田)73-0195

/ 原鶴温泉病院(吉)75-3135

28(日)田主丸中央病院(田)72-2460

29(月)田主丸中央病院(田)72-2460

30(火)山崎医院(吉)75-8775、坂本内科医院(吉)75-2393 / 浮羽クリニック(浮)77-7111、宮崎整形外科(田)72-1000

5/1(水)熊谷医院(田)72-2316 / 安元整形外科(浮)73-7311、鳥越胃腸科外科医院(吉)75-4185

5/2(木)矢野医院(吉)75-2859、小児科豊田医院(吉)75-2200 / 原鶴温泉病院(吉)75-3135

5/3(金)~6(月)田主丸中央病院(田)72-2460
診療時間 9時~17時※小児救急医療電話相談(※8000、平日 19時~翌朝 7時、土曜 12時~翌朝 7時、日祝 7時~翌朝 7時)※休日当番薬局は浮羽薬剤師会 HP

休日歯科(5月)※9時~17時

3(金)五反田歯科医院(吉)75-5616

4(土)大楠歯科医院(田)72-2870

5(日)うきは歯科クリニック(浮)77-8000

乳児健診、子育て相談、母親学級(4月分)

※市役所の会場は西別館 2(火)子育て相談 10:00~11:30 市役所、8(月)1歳半児健診 13:15~14:00 市役所、10(水)乳児健診(4・7ヶ月児) 13:15~14:00 市役所、15(月)乳児健診(10・12ヶ月児) 13:15~14:00 市役所、17(水)離乳食教室(12月生)9:40~12:00 御幸コミュニティ、23(火)子育て相談 10:00~11:30 うきは市民センター3階、24(水)母親学級(後期)9:30~12:00 市役所、5/8(水)乳児健診(4・7ヶ月児) 13:15~14:00 市役所

養育費の電話相談 母子・父子家庭、離婚協議中の方対象、平日 9時~17時、ひとり親サポ-トセンターTel.092-584-3931

家庭児童相談 月~金 9時~17時、子育て・家庭の悩み 問Tel.73-9151

年金出張相談 うきは市民センター3階 小会議室、4/18(木)10時~15時、要予約、Tel.0942-33-6192(久留米年金事務所)

行政相談 4/9(火)10時~15時、市社会福祉協議会吉井事務所、浮羽事務所 ※今月から時間が10時~15時になります。

問市総務課Tel.75-4980

人権相談 市総合福祉センター 第2・3・4 火曜、市民センター 第1・2・3 金曜(9時~15時) 問人権・同和对策室 Tel.75-4984

うきは市の人口(2月末)	
人口	29,654人 (-50)
女	15,565人 (-37)
男	14,089人 (-13)
世帯数	11,066世帯 (-4)

○2月中の動き ※()内は前月比

転入	76	出生	9
転出	95	死亡	40

うきは市 2月入札結果

工事名/落札者名(落札金額/予定価格)税込

市道 竹重・屋形線他 道路舗装工事/

(有)二子土木機工

(29,376,000円/29,980,800円)

30年農災 落合田地区(中持木堰)農業用施設災害復旧工事/(株)河津組

(8,640,000円/8,834,400円)

30年農災 楠ヶ平地区(水路)農業用施設災害復旧工事/(有)翔永産業

(8,154,000円/8,326,800円)

30年農災 堀田地区(柳の瀬下堰)農業用施設災害復旧工事/(株)宮崎商事

(5,896,800円/6,004,800円)

30年農災 ブワメ木地区(浦井出堰)農業用施設災害復旧工事/永松商事建設(株)

(15,444,000円/15,681,600円)

30年農災 出田地区(出田堰)農業用施設災害復旧工事/(有)江藤建設

(13,208,400円/13,478,400円)

子育て女性の無料就業相談

4月25日(木)うきは市民センター 9:30~11:30、朝倉市総合市民センター 13:30~15:30、予約0942-38-7579(県子育て女性就職支援センター)

4月~5月初旬の行事

7(日)市役所窓口臨時開庁、消防団入退団式、8(月)長野水神社春の大祭、9(火)小学校入学式、10(水)中学校入学式、11(木)浮羽おくんち 14(日)持木たけのこ祭り、5/2(木)一の瀬焼春の陶器まつり(~5)、5/3(金)小さな美術館めぐり(~5)

ちくご路かわら版

(久留米市)石橋文化センター春のバラフェア 4/28~5/19(10時~17時、月曜休)、問石橋文化センターTel.0942-33-2271

(小郡市)ウエスタン・リーグ公式戦 ソフトバンク VS オリックス 4月20日 小郡市野球場、有料問スポーツ協会Tel.0942-80-5970

(大川市)春の大川木工まつり 4/13、14、9時~18時、家具をお買い得価格で販売 問実行委員会Tel.0944-87-2090

(大刀洗町)大堰神社水天宮大祭 5/5、床島堰建設に尽くした草野又六と五庄屋を祀る大祭 問地域振興課Tel.0942-77-0173

道路河川愛護~御協力をお願いします ※すべて日曜日 吉井町 4/14、山春、大石校区、姫治地区 4/21、御幸校区 5/12 問住環境建設課公共土木係 Tel.75-4987

今号の目次 P1 流しびな、P2 り色ふるさと館、P3-10 連休の対応、狂犬病予防注射、P4 狂犬病予防注射、イノシシ等の被害防止、P5 木材利用助成制度、P6 ブロック塀撤去補助、老朽危険家屋解体、P7 ふれあい入浴補助券、福祉タクシー券、P8 高齢者肺炎球菌ワクチン、P9 風しん任意予防接種、P10 森林セラピー、人権・同和教育研究協議会、P11 ブランド推進隊、認知症カフェ、P12 図書館、P13、14 くらしの情報、P15 有料広告、P16 誕生日※「安全・安心なまちづくりの推進」のコーナーは、15日号に掲載します。

市長への「声」

~市政に対する御意見を寄せください~ 市では、一人一人の声を大切にし、郷土を住みよくするため、市民みなさまの「声」をお待ちしています。 ※市政への提案・疑問・苦情・相談・激励等で、個人を誹謗・中傷するような内容は除きます。問題点は改善し、建設的な内容は実現に向け努力していきます。

■提出方法(様式は問いません)

- ①郵送(〒839-1393 うきは市吉井町新治316番地 うきは市役所総務課広報係「市長への声」まで)
- ②「市長へのご意見・提案箱」に投函(市民生活課・うきは市民センター2階浮羽市民課に設置)
- ③市ホームページ「ご意見箱」

問総務課広報係Tel.75-4980

耳納クリーンステーション付属施設 **再生工房**



本 ¥10 / 冊 食器 ¥10 / 点

再生工房の リサイクル



洋服 ¥100 / 着 着物 ¥300 ~

0943-76-2077 詳しくはこちらをチェック

再生工房指定管理者: 耳納ねっと! うきは市吉井町富永 2006-1



うきは市の皆様のいちばん身近な
法律事務所を目指して



借金問題 弁護士の受任通知で
※弁護士費用の
分割も可能です。
業者の取立が止まります。



交通事故 保険会社の『賠償金額』
※着手金無料
(弁護士費用特約がある場合を除く)
に納得できますか？

その他) 離婚・男女問題 相続・遺言

夜間休日相談可 **上記事項の初回相談は無料**

MN 弁護士法人 **松本・永野法律事務所** (旧あさくら総合法律事務所)

福岡県弁護士会所属 弁護士 永野 賢二 弁護士 北島 好書

0120-14-9090

受付時間 / 平日9:00~18:00 URL <https://mn-law.jp>

☐ 朝倉事務所 朝倉市甘木955-11 [朝倉商工会議所会館3F]



鶏飼う人

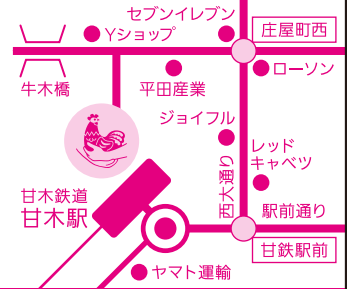

工場スタッフ募集

九州の自然の恵みで育った素材でできた商品を全国のみなさまにお届けしています。
20代から60代まで、幅広い年齢層のスタッフがアットホームに働く生産工場です。
随時フリーダイヤルまでお問い合わせください。

天野商店フリーダイヤル

0120-26-8181

鶏飼う人

通話無料

株式会社天野商店 〒838-0068 福岡県朝倉市甘木1343-9

運転代行ドライバー募集!!!

年配の方も
歓迎します!

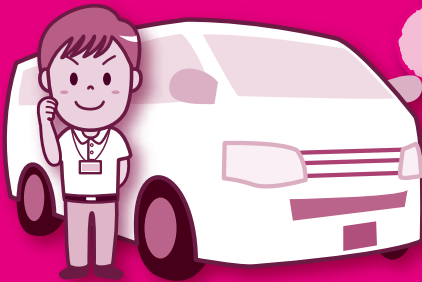

プライベートも
充実できる
お仕事です

こんな方におすすめです /

- ブランクのある方
- 年配の方
- 副収入をお考えの方
- 趣味優先の方
- 業界未経験の方
- 同業他社退職検討中の方



募集
要項

資格 普通自動車二種免許

勤務 週1~5日(応相談)

時給 950円~

応募 まずはお気軽にお電話ください。

時間 19:00~(応相談)

追って面接日をご連絡致します。

田主丸運転代行 久留米市田主丸町森部666 TEL090-5936-8597

リフォームを検討されている方は是非!

どこに頼めば良いのか
分からない。

既にもらっている見積書が妥当なのか
分からない。

そんな時は「リショップナビ」を
是非ご利用ください!

当社が**自信**を持ってオススメするリフォーム
会社を**複数社**ご紹介致します!



リショップナビの特徴

① 効率的に**優良リフォーム会社**を探せる。

お客様のご要望にあわせ、リショップナビが最適なリフォーム会社を
選定します。最大5社ご紹介。しつこい営業電話もありません。

② 比較することで**工事費用がオトク**に!

価格が不透明なリフォーム業界。同じ工事内容なのに金額差が
開いたというお声も! 営業担当者さんの人柄や経験値も比較しましょう。
満足するリフォームは担当者次第です。

③ もしもの時の、**独自のリフォーム保証**を完備。

リショップナビでは、工事ミスが発生した場合の再工事費用をカバーする
「安心リフォーム保証制度」に加入したリフォーム会社をご紹介しています。

まずはお電話で無料相談♪わが社の専任のアドバイザーがお答えします!

累計ご利用者数

400万人
突破!!

※2013年6月~2018年3月現在

0037-6001-61468

リショップナビ

運営会社: 株式会社アイアンドシー・クルーズ
東京都港区新橋1-18-16 日本生命新橋ビル5F

【受付時間】朝10時~夜21時(土日祝は19時)

お誕生日おめでとう ※5月生まれ(1~3歳)を4月1日~5日まで先着25人受け付けます。写真・メッセージ(40字以内)を総務課広報係(TEL75-4980)にお持ちください。

 <p>はら りくと 原 凜空ちゃん 平成28年4月17日(3歳) りっくん♥3歳のお誕生日おめでとう♥これから笑顔いっぱい元気大きくなれ♥ (包末)</p>	 <p>みやざき せら 宮崎 星來ちゃん 平成30年4月13日(1歳) お誕生日おめでとう!!我が家のアイドルせらちゃん♥いつもニコニコ笑顔ありがとう♥ (西福益)</p>	 <p>うえの ゆりな 上野 友里奈ちゃん 平成29年4月1日(2歳) お姉ちゃんと一緒に散歩するのが大好きです♥すくすく育ってくれてありがとう♥ (20区)</p>	 <p>やました はるき 山下 陽希ちゃん 平成28年4月25日(3歳) お誕生日おめでとう!これからも、お友達と仲良く遊んでね。 (下菅)</p>
 <p>ふじはら はすみ 藤原 羽澄ちゃん 平成30年4月15日(1歳) 食べる事が大好きな羽澄!!いつまでも、お兄ちゃんとなかよくな♥ (1区)</p>	 <p>もりた めぐみ 森田 萌心ちゃん 平成30年4月25日(1歳) メグ♥心からお誕生日おめでとう♥ (上古賀)</p>	 <p>しおつか ゆうま 塩塚 悠真ちゃん 平成30年4月3日(1歳) 1歳のお誕生日おめでとう。すくすく大きくなってね。大好きだよ♥ (東延寿寺)</p>	 <p>ひぐち おおせい 樋口 大晟ちゃん 平成30年4月26日(1歳) ニコニコ笑顔のおーちゃん♥いつも癒しをありがとう♥これからもスクスク育ってね♥ (宮本)</p>
 <p>みつの えいと 光野 瑛翔ちゃん 平成29年4月26日(2歳) お誕生日おめでとう。瑛翔君の優しい笑顔が大好きです♥生れてきてくれてありがとう (日の岡)</p>	 <p>のがみ ひまり 野上 陽葵ちゃん 平成28年4月9日(3歳) いつもニコニコ笑顔に癒されてるよ♥これからもお兄ちゃんと仲良く遊んでね♥♥ (安富)</p>	 <p>いわはし らいあ 岩橋 獅彪ちゃん 平成29年4月25日(2歳) お誕生日おめでとう☆いつも獅彪の笑顔に癒されてるよ。生れてきてくれてありがとう♥ (蓮町)</p>	 <p>はんた りんこ 半田 凜子ちゃん 平成29年4月14日(2歳) 2歳のお誕生日おめでとう。元気にすくすく大きくなってね。 (三角)</p>
 <p>ともまつ けい 友松 懐ちゃん 平成30年4月8日(1歳) 我が家の太陽。いつも幸せな時間をありがとう。これからも家族仲良く過ごそうね。 (5区)</p>	 <p>はだ しろり 秦 しおりちゃん 平成30年4月20日(1歳) お誕生日おめでとう。いたずら大好きなしおりちゃん。にっこり笑顔がたまらないよ♥ (三春原)</p>	 <p>やはた りく 矢羽田 理巧ちゃん 平成30年3月23日(1歳) お誕生日おめでとう♥これからも笑顔で元気に育ってね。たくさんおでかけしようね☆ (若宮)</p>	

平成 30 年度うきは市民大学 「閉講式・学習発表会・記念講演」

3月3日、かわせみホールと御幸コミュニティセンターで「うきは市民大学閉講式・学習発表会・記念講演」が開催され、各学部が1年間の学習成果を発表しました。受講生は年齢や性別に関係なく、仲間と学ぶことの楽しさを作品や舞台上で表現しました。

※新年度の受講生募集は、3月15日号を御覧ください。 ●問合せ 生涯学習課社会教育係 TEL75-3343



▲ステージでの学習発表：いきいき学部「太極拳」(左)、「社交ダンス」(右)



記念講演 演題：『命と絆』
シガーソングライター 大島花子さん
大島さんは、「上を向いて歩こう」などで知られる父親の坂本九さんの影響を受けて、手話を勉強しながら、相手と気持ちを通じ合うことの大切さを学んだと語りました。
そして、客席のみなさんと一緒に、手話を交えながら、童謡「夕焼け小焼け」を美しい声で歌いました。(写真)



▲ 展示部門：「書道」(左)、「絵画、水彩画」(右)