



九州北部豪雨災害から1年…7月14日、久大本線全線開通 沿線の山春保育所で「ふうせんリリースイベント」

平成29年7月九州北部豪雨災害により一部不通（光岡駅～日田駅）となっていた久大本線が全線開通した7月14日、運転再開をアピールするため、JR九州と沿線自治体等による「久大本線ぜんぶつながるプロジェクト」が行われました。このうち、うきは市では沿線の山春保育所で「ふうせんリリースイベント」が行われました。

久大本線全線復旧
TSUNAGARU PROJECT



2018年7月14日、久大本線ぜんぶつながる。



晴れ渡った夏の日、山春保育所で園児や集まった市民300人ほどが、10時25分過ぎのゆふいんの森1号の通過に合わせて1500個ほどの風船を飛ばして、列車を見送りました。乗客のみなさんもとても感激した様子で、大きく手を振り返してくれました。

（目次）P1 久大本線全線開通 P2 嘱託職員募集、人権セミナー P3 子育てと教育を進める集い P4 ウキハコ P5 うきはのはなし P6 集いの場 P7 テレビ受信障害対策チラシ、男女共同参画センター講座 P8 癒しの旅先案内 P9 森林セラピー、町なみガイド講習会 P10 敬老祝金、小塩ほたるの里体験 P11 連携中枢都市圏先行販売 P12 図書館だより P13・14 ぐらしの情報 P15 有料広告 P16 誕生日、まちの話題

うきはブランド推進課から

集落支援員（嘱託職員）の募集

うきはブランド推進課では、集落支援員に関する業務に従事する嘱託職員を募集します。

■募集人員 1名

■職務内容

集落支援員という役割で、地域住民や団体との打合せを行いながら、都市との交流を通じたまちづくりを推進するための業務を一緒に行っていただきます。
 ・市内の中山間地域の振興に係る業務全般
 ・各種団体との調整・支援
 ・棚田オーナーや彼岸花めぐり等各種イベントの運営及び支援（土日も勤務があります。）
 ・都市との交流イベント等の企画立案

■応募資格

①責任を持って事務を遂行できる18歳以上の方
 ②イベントや地域行事等に興味関心がある方
 ③普通自動車免許を所持し、実際に運転できる方
 ④エクセル・ワード、メール送受信等のパソコン操作ができること

■雇用期間

10月1日～平成31年3月31日
 （勤務評価により最長3年以内まで延長可能）

■勤務時間 平日8時30分～17時15分
 ■応募方法 市販の履歴書に必要事項を記入し、写真添付の上、提出ください。
 （郵送・持参）

■募集締切 8月20日（月）17時必着

■試験方法

一次選考…書類審査、二次選考…面接により実施します。

面接は8月29日（水）13時30分から
 うきは市民センター会議室で実施予定。
 （詳細は一次選考結果を通知する際にお知らせします。）

■諸条件

勤務地…うきは市民センター2階

（うきは市浮羽町朝田582-1）

所属課…うきはブランド推進課地域振興係
 給与等…月額18万円（賞与・退職金無し）、健康保険・厚生年金・雇用保険に加入

※初年度の有給休暇は10日間です。
 ※休日の勤務がある場合は、代休・時間外手当にて対応させていただきます。

●申込み・問合せ先

うきは市浮羽町朝田582-1
 うきは市民センター2階
 うきはブランド推進課地域振興係
 TEL 76-9059

第2回 うきは市人権セミナー

人権セミナーは、人権の問題を学習していくことは難しいことではなく、人権について考えることで、人を大切にする「人権のまちづくり」を目指します。お気軽にご参加ください（入場無料）

◇日時 8月24日（金）19時30分～

◇会場 白壁ホール

◇託児 無料 ※8月21日（火）までにお申し込みください。

◇手話 無料 ※8月10日（金）までにお申し込みください。

◇演題 **スマホ社会の子どもの人権～大人としてやるべきこと～**

◇講師 NPO法人子どもとメディア 常務理事 **古野 陽一さん**



～講師プロフィール～

子ども・子育ての学びの場を作り出す喜楽学舎 代表など。IT技術者としても30年以上のキャリアがある。次男誕生のころから子ども・子育てのさまざまな活動にかかわり、特に当時ビデオ漬けだった長男がノーメディアの取組で劇的に改善したことから、子どもとメディアの問題に取り組み始めた。IT技術者、ゲーム製作者の経験も生かして、スマホ、インターネット、ゲーム等が子どもに与える影響を、講演会、ワークショップで広く啓発している。

著書「ネットに奪われる子どもたち～スマホ社会とメディア依存への対応」 清川輝基・山田真理子共著 少年写真新聞社

●問合せ 人権・同和対策室 人権・同和対策係 TEL 75-4984

平成30年度 うきは市子育てと教育を進める集い 青少年育成県民会議筑後北地区研修大会

うきは市の未来を担う子どもたちが、
“心豊かで健やかに育つ”ことを
私たちは心から願っています。

子どもたちを取り巻く環境の急激な変化の中、私たち大人が家庭、学校・地域・社会と連携し一体となって、子どもたちの健全育成に取り組むため、標記集いを開催します。皆さまのご参加をお待ちしております。



◇日時 8月18日(土) 13時30分開会 (受付: 13時~)

◇会場 白壁ホール (吉井町 1001-4)

◇託児 無料 ※8月9日(木)までに電話で申し込みください。

◇内容

◆13時30分 開会行事

◆13時50分 弁論発表 6月開催の「青少年弁論大会」成績優秀者2名による発表

◆14時10分 講演 演題:『自炊力』を育むために

講師 九州大学持続可能な社会のための決断科学センター 准教授 比良松 道一 先生

1965年、福岡市生まれ。農学博士。福岡県農業総合試験場、九州大学附属農場、同大学院園芸学分野で、作物の品種改良や来歴解明に関する研究を行ってきた。2014年から社会問題の解決に貢献するプロフェッショナルリーダーを育成する「九州大学持続可能な社会のための決断科学センター」准教授。

2006年、研究室の女子学生を通じて知った子どもがつくる「弁当の日」に感化され、食育に目覚める。当時、保護者会長を務めていた宗像市立河東小学校学童保育で、すぐに「弁当の日」を実践。学童保育所の弁当の日として全国初の取組となった。共働き家庭や一人親家庭を中心とした現代の「共同の子育て」を充実する上で、弁当の日が大変有効な取組であることを実証した。現在、大学生から小学生、一般市民、子育て支援団体を対象とした食・環境・子育てに関する講義・講演・ワークショップは、年間60回を超える。九州大学で2013年より開講している「自炊塾」は、3か月半で大学生の人生を変えるほどの影響力を持つ教育として注目される。

◆15時40分 閉会行事

◇主催 うきは市青少年育成市民会議 福岡県青少年育成県民会議筑後北地区協議会

◇後援 うきは市、うきは市教育委員会

◇参加団体 自治協議会、保育協会、吉井幼稚園、小中学校長会、浮羽究真館高校、小中学校PTA、青少年補導員会、老人クラブ連合会、保護司会、民生委員・児童委員会、社会福祉協議会、体育協会、文化協会、うきは警察署

●申込み・問合せ 市教育委員会 生涯学習課社会教育係 Tel.75-3343





今月の催し物

ウキハコ活用と観光開発に関する説明会

※ウキハコ企画

市民の皆様や事業者様に、より広く「ウキハコ」をご活用頂きたく、「ウキハコ」利用に関する説明会を開催致します。また、「ウキハコ」での体験プログラムについても併せてご紹介致します。イベント開催や教室、ワークショップ開催などのスペースをお探しの方、体験プログラムに関心をお持ちの方、ぜひお越しください。

8/9 木曜日 19:00～20:00

当日受付（先着 30 名）| 参加料不要

=夏休みウキハコ子どもウィーク=

めだか博覧会と木育広場

※ウキハコ企画

20 種類の珍しいめだかの展示と、積み木やウッドチップで遊べる木育広場がウキハコに登場。また、日曜日にはお子様にお楽しみ頂けるめだかすくいや木工教室も開催します。夏休みの思い出づくりにぜひお出かけください。

8/12 (日)～19 (日)	めだか博覧会	10:00～17:00	無料
8/12 (日)～26 (日)	木育広場	10:00～17:00	無料
8/12 (日)	各回先着 20 名限定！ めだかすくい	10:00～/14:00～	1回 200 円 ※1回 5 匹まで
8/19 (日)	好きな色に塗った 文字や絵を貼り付けてあそぼう！ 木の貯金箱づくり ※貼り付ける木材は 5 個自由に選べます。	11:00～12:00	¥1,750
		14:00～16:00	¥1,750
8/26 (日)	色を塗ってあそぼう！ 木の列車づくり ※予約優先	11:00～12:00	¥1,000
		木の虫かごづくり	14:00～16:00

協力：メダカ専門店「里楽オリジナスガーデン」
錦鯉のような模様や、青いキラキラと反射するめだか、
金魚のような美しいヒレを持つめだかなどが大集合。

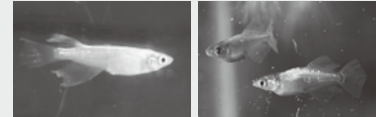

協力：木ん家

親子でつくる木育キット。木の列車は、JR 久大線全線
開通を記念した企画。特別価格で開催します！



- ※木工体験では工具を使用します。保護者同伴での参加をお願い致します。
- ※木工体験、めだかすくいは、汚れてもいい服装でご参加ください。
- ※木工体験の予約不要の回については、キットがなくなり次第終了となります。
- ※木の列車づくりは、1 両あたりの料金です。



うきはのいいトコを詰め込んだ観光案内所



「ウキハコ」は、うきは市の観光開発拠点です。イベントやトークイベント開催、体験や交流の拠点であると同時に、地域の農家や店舗、住民の方々とともに新しい観光のカタチを創造してゆきます。

TEL 0943-74-3474
FAX 0943-74-3475
URL <http://www.ukihako.jp>
MAIL info@ukihako.jp
ADD 〒839-1408
福岡県うきは市浮羽町
山北 733-1

ウキハコでのイベントや教室の開催をしてみませんか？

※うきは観光やうきは市活性化につながる活用をお待ちしています！

使用料

1 時間 150 円
1 日 1,230 円

ご利用に当たっては利用規約があります。
詳しくはウキハコまでお問合せください。



創業・移住支援ポータルサイト「うきはのはなし」特別編 大学生による市内事業所インタビュー

龍宮株式会社

うきはのはなし

トップインタビュー

うきは市では、創業・移住支援ポータルサイト「うきはのはなし」の中で市内創業者・事業所の紹介を行ってきましたが、今月から広報うきはの誌面にて久留米大学生による取材記事を掲載していきます。うきは市の様々な産業の魅力をお届けします。



龍宮株式会社
代表取締役社長
梯 恒三さん

★龍宮株式会社の創業の歴史と現在の業務内容について教えてください。

戦後の昭和二十二年、物不足の折、家庭に眠る布団綿から糸を作る特殊紡績を営む会社として田主丸町で創業しました。

筑後川の洪水の後、吉井町に移転、その頃から織物や脱脂綿の製造を始め、昭和三十三年に現在の場所へ新工場を建設して現在に至ります。

新工場では、製綿、布団や不織布などの製品の生産を行っています。

その後、約十年の研究を経て平成四年からパシーマの発売を開始しました。平成二十七年には「ものづくり日本大賞」を受賞するなど、ご愛用頂いている方々のおかげで飛躍を遂げることができました。

★龍宮株式会社のこだわりを教えてください。

社是は「誠意と努力、技術の向上、生産の奉仕」です。ごまかしをしない、正直なものづくりをしています。技術を磨き、生産で世の中の為になることを目指しています。お客様に喜んでもらうものを作っている喜びを感じながら、従業員一同、同じ志を持ち仕事に取り組んでいます。当社で作られる製品として、主力商品は

「パシーマ」という脱脂綿とガーゼを用いた製品です。パシーマは、もともと、先代の社長がアレルギーを発症し、その対策として、製品を開発したことに始まります。そうして、進化し続け、アレルギーのある方々にも安心して使用して頂けるものづくりを進めてきました。

★会社として挑戦したい、伸ばしていきたいところはどこですか。

パシーマやその応用製品がどこまでご愛用頂けるものなのか、国内市場での拡販力を入れたいと思っています。また、この感触や感覚が世界に通用するものなのか、海外展開にも挑戦したいと考えています。その為の情報発信として、展示販売等を通して出来るだけお客様に製品に触れて頂きながら直接伝えていきたいと思っています。

★うきは市で取り組んでいる事業などはありますか。

約四年前に現在の工場建設から五十年を記念してうきは市と相談して、うきは市で生まれた新生児にパシーマを贈るという取り組みを開始しました。地元への恩返しと、このような企業があり、このような製品が作られているということを知っていただき、子供達が大きくなった時に、また地元で作られているパシーマを使っていたらいいなと思っています。

★これから社会に出ていく若者に対して伝えたいことはありますか。

就職活動で企業を見つけた際、考えていてほしいのは、「聞いたこともない会社」でもそれなりの歴史があり、そこで頑張っている人達がいるということです。名も知らぬ地元の小さな会社にも興味を持って覗いて見て欲しいと思います。企業を調べていくうえで、そのように視野を広げて、自分が今、何かをしたいという気持ちから入っていけば、目指す方向が見えてくると思います。

★取材を終えて★

お客様の感謝の言葉を大切にし、要望やニーズに合わせた商品の開発・改良が自社の工場だけで行うことができることや、地域に根差した活動や取り組みを行っていることなど、今回の企業訪問では中小企業の強みを知ったと同時に、私の中の価値観が変わる機会となりました。来年から私達も就職活動が始まるので、地元の中小企業についてももっと調べなければならぬと思いました。

久留米大学三年生 伊藤 圭汰
終戦直後の創業という長い歴史を持ち、全国的にも少なくなった繊維工業の中でも一貫生産を行う企業がうきは市に存在している事を知りとても驚きました。地元で働き、また、製品を作る際、うきはの豊かな環境からもたらされた良質な水を利用していると同じ、地元の人材と地元独自の資源によるものづくりを行っているからこそ、こだわりある良質な製品が生まれるのだと分かりました。今回の企業訪問で、地元で働く事の良さを学びました。



久留米大学3年 野村 哲也



久留米大学3年 伊藤 圭汰

会社名 龍宮株式会社
所在地 うきは市吉井町新治 278
電話 0943-75-3148
FAX 0943-75-3140
HP <http://www.pasima.com>
この記事に関する問い合わせ先
うきはブランド推進課商工振興係
TEL:0943-76-9095
取材協力: 筑後信用金庫

創業・移住支援ポータルサイト

うきはのはなし 検索

健康寿命を延ばすことを目指して 「集いの場」始まっています



各地区の「集いの場」の活動についてお知らせしています。

千年地区 大村区集いの場



千年地区大村区では月2回（第2・4木曜日）公民館での活動が15年以上続いています。月1回からスタートし、体操中心の月2回の活動になり、長年活動してきたことで、区の活動として血圧計などの購入費等が出るようになりました。現在、地区内外の介護予

防サポーターさんと一緒に、血圧測定で健康チェックをした後「憧れのハワイ航路」などの曲にあわせた体操などを楽しみながら行い、しっかり身体を動かした後は、持ち寄ったお茶菓子でおしゃべりしながらお茶飲みをしています。

「新しい参加者も少しずつ増え、地区全体が元気になるといいな、一人谁家にいるよりもみんなでわいわいしましょう」と今後も継続を目標に楽しく活動していきます。

山春地区 山春集いの場

山春コミュニティセンターで月2回体操を行っているのは、平成20年度の市の事業で体操教室を終了後、今後も継続しようと、山春地区各区から集まった皆さん。現在も地域の介護予防サポーターさんと一緒に体操を続けています。

「お茶だけ持って、気楽に集まれるのがいいんです」、「区での集まりがなくなっても、山春の住民さんなら誰でも来られる場所があるからよかった」、

「若いうちからこういうところに来ていれば、年をとってからも安心して来られる、今後も今と変わらない集まりを続けたい」などの声。参加者の皆さんにとって大切な場所になっているようです。行政区を越えた集いの場もいいですね。



江南地区 岩光区集いの場

江南地区の岩光区では、平成23年にお試しで、一度地域で集まって体操など集いの場の体験会を実施し、これは地域で継続してやってみようと始めたのがきっかけです。

区長さんや福祉委員さんが皆さん

に声を掛け合っています。集いの場は月に1回ですが、地区ではこの他に、週4日、グラントゴルフをしています。グラントゴルフと公民館の集いの場、多様な集いの場があることで、集まる顔ぶれも変わり、話す内容もそれぞれ。集いの場で体操をし、基礎体力をつけてグラントゴルフのスコアもアップさせているのかもしれないですね。今後は、うき8体操のDVDも活用してみんなで足腰元気な岩光区を目指します。



★介護予防サポーター養成講座随時受け付け中。詳しくは7月15日号をご覧ください。

●集いの場の問合せ先

保健課地域包括支援係

TEL 7554105

男女共同参画センターからのお知らせ

講演：男女共同参画の視点から見る熊本地震

～体験から学ぶ避難所の在り方と防災～

災害が起きたとき、何ができるのか、必要なものは何か、「自分ごと」として考える機会にしませんか。

- ◇日時 9月4日(火) 19時～20時30分
- ◇会場 うきは市民センター3階大会議室(浮羽町)
- ◇託児 無料
※男女共同参画センターだんだん(Tel77-2661)へ
8月30日(木)までにお申し込みください。



- ◇参加費 無料
- ◇講師 熊本県 男女共同参画センター ぱれあ館長 藤井 宥貴子さん
- 問合せ 男女共同参画推進室 Tel75-4980

野草の活用講座

起業・創業支援講座

～足元に光る宝なのだ～

足元にあるものから暮らしに役立つものや美味しいものを生み出す事ができたら、無理なく小さななりわいが生み出せると思いませんか? そんな、足元にある野草は非常食や薬草にもなります。講座では、非常食としての野草や、薬草としての野草と医学、食べられる野草などについて教えていただきます。

- ◇日時 8月25日(土) 10時～12時
- ◇会場 御幸コミュニティセンター調理室
- ◇定員 20名
- ◇託児 無料 ※8月22日(水)までにお申し込みください。
- ◇受講料 1,000円
- ◇持参物 筆記具
- ◇講師 おくすり研究会代表 薬学博士 矢野忠則さん
- 申込み・問合せ 男女共同参画センターだんだん Tel77-2661(平日9時～17時)

テレビの受信障害対策チラシが配布されます

7月末頃から、一般社団法人700MHz利用推進協会が**試験電波の発射に伴うテレビ映像の乱れ発生の可能性の周知チラシ**(右図の見本参照)を配布します。うきは市において本チラシが配布の対象となるのは、**およそ10,000世帯**です。

チラシが配布された場合でも、必ずテレビの映像が乱れるわけではありませんが、**チラシ記載の日程以降にテレビの映像が乱れた場合は**、700MHz利用推進協会から委託を受けた対策員が回復作業を行いますので、下記問合せ先までご連絡をお願いします。

回復作業の費用は協会が負担し、住民の方への金品請求や物品の販売は行わないこととなっているため、便乗商法や詐欺にご注意ください。

- 問合せ先
700MHz(メガヘルツ)テレビ受信障害対策コールセンター
Tel0120-700-012 またはTel050-3786-0700

2017年00月00日(〇)以降、
ご使用中の
テレビの映像が乱れる
可能性があります。

※このチラシは影響の出る可能性が低い地域にも配布されています。
※上記の地域でも実際に影響が出ることは稀です。
※ケーブルテレビや衛星放送をご利用の場合は影響ありません。

テレビの映像に影響が出た場合は、
下記コールセンターまでご連絡ください。
ケーブルの700MHz帯利用による影響が疑われる場合は、
速やかに回復作業をお願いします。(詳しくは中画をご覧ください)

詐欺行為や悪徳商法に、ご注意ください。
回復作業で費用を請求することは絶対にありません。
また、物品等の販売を行うこともありません。
※なお、このチラシは、複製はできません。

お問い合わせ先: 700MHz(メガヘルツ)テレビ受信障害対策コールセンター
0120-700-012
受付時間: 平日 9時～17時(年中無休)
※郵送品・送料・手数料は別途です。Tel: 050-3786-0700
〒104-8570 東京都中央区日本橋1-1-1 日本橋1丁目ビル4F
http://www.700mhz.jp/

テレビをご覧のみなさまへ

「NEXT! 700MHz」
それは、地デジ移行で空いた電波帯(700MHz帯)を
ケータイやスマートフォンで利用できるように
するためのプロジェクト。
この一大プロジェクトを円滑に推進していくため、
ケータイ4社によって設立されたのが
700MHz利用推進協会です。

一般社団法人
700MHz利用推進協会
Association of 700MHz Frequency Promotion
当協会は賛助賛助者4社が設立した一般社団法人です。

docomo FODS ALL-IPネットワーク SoftBank

癒しの旅先案内人による 森林セラピー紹介

周囲を山林や棚田に囲まれ、この70年間近く浮羽町にずっと暮らしてきました。子どものころから山で遊び、山林の仕事もさせられました。地ごしらえ、植栽、下刈、枝打ち、間伐と、ひとり通り育林仕事を行い、森林のことを少しは知っていたはずですが、職場の定年2年前にこの森林セラピーに出会い、改めて樹木や、草花に心が奪われるようになりました。まさに「井の中の蛙」です。子どものように、なぜ？不思議と思うと、それだけで歳涯も無く心がときめきました。

育林作業等により、樹木から発せられるフィトンチッドなどを浴び続けてきたので、もしかしたら自分は、体の中のNK細胞が多く、これからもガンにならずに人生を終えることができるのではと、秘かに思ったりもしました。

登山も好きですが、セラピーロードには展望箇所があります。見晴しの良い景色を眺めながら、大声で叫ぶのもストレス解消につながると思います。

木漏れ日の中を、風の音、鳥の声を聞きながら歩く時、1/fの揺らぎ？を感じます。ロードに寝転び、青い空に浮かぶ白い雲を見上げると、少しの間ですが、何もかも忘れたような気になります。それに深呼吸、それも腹式によるゆっくりとした深い呼吸が心を落ち着かせてくれます。まずは、歩いてみてください。普段の生活と違ったものを感じると思います。

この10年間、私たち協会の会員にも出入りがありましたが、活動を通して、人とのつながりの不思議さを知り、感謝の気持ちでいっぱいです。最近、少しずつ、体の衰えを感じるようになり、ガイドというより、皆と一緒にゆっくりと歩きたいと思っています。それから、「空の深さ（青さ）」を知るためにも。



癒しの旅先案内人 國武 歳満

うきは市森林セラピー 癒しの旅先案内人を募集

うきは市へ癒しの旅に訪れるお客さまとともに、ロード散策と周辺地域の観光案内、心と体のリフレッシュのお手伝いを行う「癒しの旅先案内人」を募集します。

この養成講座を受講・修了した方を「うきは市癒しの旅先案内人」として認定します。

■募集要件

① 20歳以上の健康な方で修了後に案内人として活動できる方

② うきは市が大好きな方

(市内・市外問いません)

※森林セラピスト資格取得者は講習の一部を免除。

■養成講座日程(全6回)

9月21日(金)、10月28日(日)、

11月17日(土)、12月2日(日)、

1月27日(日)、2月17日(日)

※全講座を受講いただくのが原則です。必須講座もあります。3回以上欠席されますと案内人への認定はできませんのでご注意ください。

■募集定員

20名程度

(最低5名以上の申込みで開講)

※定員になり次第、締め切ります。

■受講料

2,000円(全6回分)

■会場

・うきは市民センター
・森林セラピーロード

■応募方法

8月31日(金)までに申込書に必要事項を記入の上、持参またはファックスでお申し込みをお願いします。

※申込書は、うきは市ホームページ、うきは市観光体験ホームページ「うきうきうきは」または窓口で準備しています。

●申込・問合せ先

〒839-1497

うきは市浮羽町朝田582-1

うきは市うきはブランド推進課

地域振興係

TEL .. 7659059

FAX .. 7755557

森林セラピー

森林セラピーとヨーガ

～ゆっくり歩く、ゆっくり調える～

- ◇日時 8月30日(木) 10時～15時予定
(つづら棚田駐車場に10時までに集合)
※小雨決行
午前：森林セラピー つづら棚田コース散策
午後：ヨーガ体験(マットは準備します。)
講師：松本明子(うきは市癒しの旅先案内人協会)
- ◇参加料 3,000円(昼食は付いていません。)
※弁当希望の方はプラス1,000円に対応可
※当日支払いをお願いします。
※森林セラピーガイド料、ヨーガ体験料込み
- ◇持参品 昼食、飲み物、タオル、雨具、敷物
◇服装 長袖、長ズボン(虫刺されや草まけ予防)、
帽子、履き慣れた運動靴

一日森林セラピー

～長岩公園を歩こう～

- 川のせせらぎを聞きながらゆっくり歩き癒されてみませんか。
- ◇日時 8月26日(日) 9時～14時頃予定
(四季の舎ながいわ駐車場に9時までに集合)
- ◇参加料 2,000円(昼食はついていません。)
※弁当希望の場合、プラス1,000円に対応可
※当日支払いをお願いします。
※森林セラピーガイド料込み
- ◇持参品 昼食、飲み物、タオル、雨具、敷物
◇服装 長袖、長ズボン(虫刺されや草まけ予防)、
帽子、履き慣れた運動靴

●予約方法

1週間前までに、うきは市癒しの旅先案内人協会(Tel.080-2714-6065)へ予約をお願いします。

※うきは市観光ホームページ『うきうきうきは』、うきは市ホームページもご覧ください。

キャンセルは、実施3日前の17時までに必ずご連絡をお願いします。キャンセルが遅くなるとキャンセル料が発生しますのでご了承ください。

あなたの郷土愛を観光ガイドで活かしてみませんか？



四、受講料 3,000円

三、募集人数 10名程度
(先着順)

二、講習日程
9月開講、計4回開催予定。
うち1回は日帰り研修ツアーを予定

一、講習内容

- ・筑後吉井のまちの歴史と町なみ形成について
 - ・筑後吉井の産業と生活文化、お店やお土産について
- うきは市観光協会では、筑後吉井の歴史や町なみ、人気のシヨップなどをご案内していただくための講習会を開催します。大好きなまちを私たちと一緒に案内してみませんか。

筑後吉井 町なみガイド講習会



五、応募方法

8月24日(金)までに、受講申込書に記入し、下記へ持参、メール、FAX、郵送等により提出してください

六、問合せ、申込先

うきは市観光協会
観光ガイド担当

TEL 7613980
FAX 7614039

メール welcome-ukihha@gaean.ocn.ne.jp

この講習を受講した方は、ご希望によりボランティアガイド「筑後よし案内人」として、吉井に来られたお客さまへ町あたるなどの観光ガイドとして活躍することができます。

あなたの郷土愛を私たちにお貸しください！

認知症カフェ

お茶やお菓子を食べながら、認知症の相談や認知症について語り合います。申し込み不要で、年齢問わず、どなたでも参加できます。

●問合せ

うきは市地域包括支援センター
認知症地域支援推進員 TEL 7554105

参加者の声

「外に出て交流できるので良い。」「月1回の楽しみになっている。」「集まれる場所があるので良い。」などの感想をいただいています。

名称	オレンジカフェ 三春	はじまるカフェ 咸生閣
日時	8月25日(土) 13時～	8月21日(火) 10時～2時間程度
場所	グループホーム三春 別館 多目的ホール 浮羽町三春 1982-1 TEL 77-1300	吉井温泉 咸生閣 吉井町千年 14-1 TEL 090-9599-1396 (いなます)
参加費	100円 (お菓子と飲み物付き)	200円 (お菓子と飲み物付き) ※入浴料は含みません。
次回開催	9月22日 13時～ 毎月第4土曜日	9月18日 10時～ 毎月第3火曜日

「小塩ほたるの里 水辺探検隊&稲刈り体験」参加者募集

小塩小学校付近の小塩川で川の中にすむ魚や虫を採集し、川の生き物の仕組みや環境の豊かさを調べてみましょう。また、午後からは「ほたる米」の収穫体験をします。残暑厳しいこの時期に、冷たい川辺と稲刈り体験で自然と触れ合ってみませんか？

- ◇日時 9月2日(日) 10時～15時(受付9時45分～)
- ◇場所 小塩川(うきは市小塩ホテルの里広場周辺)
- ◇内容 午前:水辺探検 午後:稲刈り体験(昼食持参)
- ◇参加費 無料
- ◇定員 40名 先着順
- ◇申込み 8月28日(火)までに、氏名、住所、電話番号を添えて下記までお申し込みください。

- 申込・問合せ先 福岡県北筑後保健福祉環境事務所 環境課
TEL: 0942-30-1052、FAX: 0942-37-1973
e-mail: hokuchiku-hhe@pref.fukuoka.lg.jp



- 主催 北筑後地域環境協議会
小塩地区自治協議会、
うきは市

敬老祝金について

うきは市では、毎年9月15日からの老人週間に合わせ、長年にわたり社会の発展にご尽力いただいた、高齢者の長寿をお祝いするとともに、高齢者の福祉の増進に寄与することを目的に対象者の方に敬老祝金を差し上げています。

◇支給対象者

平成30年9月1日現在、うきは市の住民基本台帳に登録されている方のうち、右表年齢に該当する方

※平成30年8月31日以前に転出または死亡された方は対象となりません。

※昨年度から、祝金の贈呈は口座振込となっています。対象者の方には、8月中旬頃に通知を送付しますので、同封の申請書に必要事項を記入の上、返信用封筒に入れて返送をお願いします。

支給対象者	支給額
80歳 昭和13年4月2日～昭和14年4月1日生まれの方	5,000円
88歳 昭和5年4月2日～昭和6年4月1日生まれの方	10,000円
100歳 大正7年4月2日～大正8年4月1日生まれの方	30,000円
101歳以上 大正7年4月1日以前生まれの方	10,000円

- 問合せ 保健課介護・高齢者支援係 TEL 75-4960

無料職業紹介所に求人登録しませんか

無料職業紹介所では、うきは市内の事業者さんの求人登録を随時受け付けています。雇用形態は、正社員に限らず、臨時・パートタイム・アルバイトなども登録しています。

◇場所 うきは市民センター別館 U-BiC (うきは市浮羽町朝田 582-1)
Tel.0943-76-9095

◇時間 8時30分～17時15分(平日のみ)

◇メール ukihashigoto@city.ukiha.lg.jp



森林セラピーガイドと一緒に歩いて 山の清掃活動をしませんか？

8月11日(土)は山の日です。「山の日」にちなんで、森林セラピーロード付近のごみ拾いをします。一緒に山をきれいにしましょう。

◇集合場所 うきは市民センター(図書館)北側駐車場

◇集合場所 8月11日(土)8時30分

※浮羽町の調音の滝付近またはつづら棚田付近へ車で移動し、9時～11時ごろまで清掃活動を行います。

◇服装・持参品 長袖、長ズボン、履きなれた靴、帽子、タオル、水筒、手袋、軍手、トンガなどごみ拾いができるもの

ディズニー・オン・クラシック ～まほうの夜の音楽会 2018

○日時 11月28日(水)開演19時(開場18時)

○場所 久留米シティプラザ ザ・グランドホール

○料金 S席:8,300円、A席:6,700円、B席:5,200円 ※未就学のお子様のご入場はお断りします。

○一般発売 8月25日(土)10時～ シティプラザ窓口・ホームページ、各プレイガイド

◆連携中枢都市圏先行発売◆

○対象 久留米市、大川市、小郡市、うきは市、大刀洗町、大木町に住んでいる人

○シティプラザ窓口 8月12日(日)10時～17日(金)19時

○ウェブ予約 8月12日(日)10時～15日(水)19時、チケットは8月17日(金)までに、シティプラザ窓口で交換
※いずれも、本人が確認できる物が必要

○問合せ 久留米シティプラザ:0942-36-3000

ディズニー・オン・クラシックは、ディズニーのアニメーション、映画、テーマパークなどで生まれた“音楽”に焦点をあて、日本から発信される企画として2002年に誕生しました。

ウォルト・ディズニーが創り出してきた愛、夢、優しさ、希望、勇気、友情、冒険がふんだんに詰まった、ディズニーの珠玉の名曲の数々を、フル編成のオーケストラと、ブロードウェイで活躍するヴォーカリストの素敵な演奏にのせてお届けする音楽会です。

16回目を迎える今年は、“Find Your Hero ～そして君のもとへ”をテーマに、“本当のヒーロー”の意味を追い求める主人公の成長を描いた物語、『ヘラクレス』をフィーチャーします。

ディズニー音楽の巨匠アラン・メンケンが音楽を手掛け、壮大でソウルフルな名曲が詰まった『ヘラクレス』の音楽、そしてミッキーマウスのスクリーンデビュー90周年をお祝いする楽曲や、東京ディズニーリゾート® 35周年“Happiest Celebration!” テーマソング Brand New Day など、ディズニーの輝く名曲の数々をお届けいたします。

※プログラム等の詳細は、オフィシャルサイトをご確認ください。

うき♪うき☆図書館だより8月号

開館時間＝9:00～18:00（金曜は 19:00 まで）
 ※ 3階閲覧室等も 9:00～18:00（金曜は 19:00 まで）
 大会議室等は 9:00～22:00（要利用申込・月曜利用可）
 8月の1階休館日＝6日、13日、20日、27日



図書館キャラクターうきちゃん よしくん

市立図書館
 Tel 77-3050
 Fax 77-3220

うきは市立図書館 検索



指定図書・課題図書コーナー

お知らせ

図書館リニューアル 新しく「書架」が増えました

このたび、一般室 7～9 分類のところに書架が 2 連増えました。

現在、市立図書館には約 11 万冊の所蔵があります。しかし、市民の方が希望する本との出会いのためにも蔵書数を増やすことになりました。

これまでより、一般室の閲覧スペースが狭くなり、利用しにくいとは思いますが、これから計画的に蔵書冊数を増やしていく予定です。ご理解とご協力、さらにより一層のご利用をよろしくお願いいたします。

書架を増設しました



一般室

♥今月のブックスタート♥

8月20日(月)

時間 健診受付 13:30～
 場所 うきは市役所西別館
 対象 10か月児健診対象者

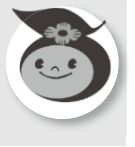

9月イベント

いろんな話が盛りだくさん 「野菜づくり教室」

秋野菜の植え付け時期が、今年もやってきました。これから家庭菜園を始めようと思っている方、そろそろ秋野菜をと考えている方、おいしい秋野菜を作りたいと願っている方、その願いをかなえます。

- ◇日 時 9月9日(日) 14時～15時30分
- ◇場 所 図書館 3階大会議室
- ◇対 象 野菜づくりに興味のある方 30名
- ◇参加費 無料 ※要申込(図書館まで)



絵本だけじゃない「手遊び体験」

- ◇日 時 9月19日(水) 11:00～11:30
- ◇場 所 うきは市立図書館1階おはなしコーナー
- ◇対 象 子どもと保護者・手遊びに興味のある方
- ◇参加費 無料 ※申込不要



今月のおすすめ

★一般図書★

- 「未来」 湊 かなえ／著 双葉社
- 「平城京」 安部 龍太郎／著 KADOKAWA
- 「一発屋芸人列伝」 山田ルイ53世／著 新潮社
- 「潮騒はるか」 葉室 麟／著 幻冬舎
- 「はじめての健康マーじゃん」 日本健康麻将協会／監修 河出書房新社

★児童図書★

- 「ホイホイとフムフム」 マージョリー・ワインマン・シャーマット／文 ほるぷ出版
- 「よるのわがしやさん」 穂高順也／文 文溪堂
- 「きのうをみつけたい！」 アリソン・ジェイ／作・絵 徳間書店
- 「楽しい学校マジック 1」 庄司タカヒト／著 小峰書店
- 「高校一冊目の参考書」



今月の特集展示

★一般室：「認知症」
 認知症について考えてみよう

★児童室・YA コーナー
 「課題図書・指定図書」
 夏休みの課題にぜひ (^o^)



★CD★

- 「BOOTLEG」 米津 玄師
- 「ユーミンからの、恋のうた。」 松任谷 由実
- 「週刊少年ジャンプ50th」 FLOW ほか
- 「普段づかいのわんぱく！ &0・1・2才あそびベスト」 広橋真紀子



問=問い合わせ、**HP**=ホームページ参照
平成30年7月豪雨災害に係る「うきは市義援金」の受付

うきは市では被災地の一刻も早い復旧を願い、義援金の受付を8月31日まで行っています(土日祝日を除く市役所開庁時)。募金箱は市役所1階・西別館、うきは市民センター浮羽市民課に設置しています。税制上の優遇措置を受けられる方は、各窓口にお申し出ください。

御協力をお願いいたします。

問福祉事務所 Tel 75-4961

ふるさと大使平川新氏 防災講演会

古文書「壊山(くやま)物語」をもとにした、浮羽町田箆出身で宮城学園女子大学学長の平川新(あらた)氏による防災講演会です。**日時**=8月10日(金)19時30分～、**会場**=うきは市民センター3階ホール、**演題**「300年前の耳納連山大崩落の実態」(再び発生の可能性に注意) **問**市民協働推進課消防防災係 Tel 75-4982

久留米広域消防本部消防職員採用試験

職種・人員=消防吏員・8名程度、**資格**=H4.4.2 から H13.4.1 までに生まれた人、**試験日・会場**=10/14(日)・久留米商業高校、**申込期間**=8/3～8/24、**郵送は** 8/21(消印有効)まで、**試験案内・配布場所**=消防署、市役所等、**HP** **申込み**=久留米広域消防本部人事研修課 Tel 0942-38-5163

吉井幼稚園平成31年度入園説明会

日時=9月1日(土)9:30～11:30、**会場**=吉井幼稚園*子ども達は別室でふれあい遊び★**自由参観・園庭開放**=9月6日(木)9:30～11:30 一斉保育と英会話保育★**運動会**=9月29日(土)新入園児旗取り※要申込み★**入園申し込み**=11月5日(月)～9日(金)9:00～17:00
問・申込み=吉井幼稚園 Tel 75-3281

ひとり親家庭等の就業支援講習会

(春日市)ひとり親サポートセンター **日商簿記3級**=9/13～11/9の火・木・金 24日間 18:30～21:00、**検定日** 11/18(日)、**定員** 24名(託児あり)、**受講無料**(教材費等3千円) 8/22 締切 **調剤薬局事務**=9/21～10/12の火・金 6日間 13:00～17:00、**定員** 24名(託児あり)、**受講無料**(教材費等3千円) 8/29 締切 **問**ひとり親サポートセンター Tel 092-584-3931

ハロートレーニング～急がば学べ【公的職業訓練】

仕事を探している方を対象に、希望する職種への就職やキャリアアップのためのスキルを習得する訓練がハロートレーニングです。ものづくりコースから、事務、介護サービス、IT関連など様々な分野のコースがあります。詳しくは、住所管轄のハローワークでご相談ください。(福岡労働局職業安定部訓練室)

道路河川愛護 御協力をお願いいたします

【秋季】山春校区、大石校区、姫治地区 9/9(日)、御幸校区 9/16(日)、吉井町 10/7(日) **問**住環境建設課 公共土木係 Tel 75-4987

パーキンソン病講演会

日時=8月29日(水)14:00～16:00(受付13:30～)、**場所**=福岡県朝倉総合庁舎(朝倉市甘木)、**講演**「パーキンソン病について～病気の理解と日常生活について 病気と上手につき合うために～」(講師:筑後川温泉病院神経内科医西村靖子氏)、**対象**=パーキンソン病患者さん、ご家族・支援者、**申込み**=北筑後保健福祉環境事務所健康増進課 Tel 0946-22-3964 (8/24まで、定員60名、無料)

福岡県ITサポート養成講座

移動の困難な在宅等の障がい者にパソコン操作等のサポートをしていただくためパソコンの知識を学びます。**会場**=福岡県総合福祉センタークローバープラザ内学習室、**日時**=9/1(土)・4(火)・13(木)・27(木)・10/2(火) 10時30分～15時30分※研修会後スキルアップ受講あり、**対象**=自宅でパソコンを使用中の方、養成講習会終了後パソコンボランティアとして活動可能な方、**受講無料**、15名募集 **問**福岡県身体障害者福祉協会 Tel 092-584-6067

うきは市民大学主催 **市民ミュージカルワークショップ受講生募集!!**

うきは市には、大正時代に嫩葉会(わかばかい)という農村の若者たちのために旗揚げされた演劇集団がありました。中央から遠く離れたこの地で当時の現代演劇の最先端を走りつづけた農民演劇集団は奇跡的存在でした。道の駅西側にある嫩葉会に縁が深い円形劇場も、昨年12月の復元のお披露目時には多くの新聞社等の取材があり注目を集めました。うきは市では、その嫩葉会の物語を「あさきゆめみし」という演劇として舞台化する計画があります。今後は市民ミュージカルワークショップを中心に進めていくことになっています。公演の成功のためにも多くの方の参加をお待ちしています。

- ◇**対象** どなたでも参加できます。(※小中学生のかたは保護者の承諾・送迎が必要。)
- ◇**期日** 毎週水曜日 19時30分～21時30分 ◇**受講料** 無料
- ◇**申込方法** 8月13日(月)までに、市教育委員会生涯学習課社会教育係(Tel 75-3343)へお申し込みください。※締め切り後でも希望があればご相談ください。
- ◇**開講式** 8月22日(水)19時30分～ かわせみホールステージ(浮羽町)で行います。

嫩葉会の物語「あさきゆめみし」を成功させましょう!

記事の訂正 7月15日号2頁に掲載の「平成31年4月1日採用 うきは市職員採用試験」の記事で、受験資格の記載に誤りがありましたので、右図のとおり訂正の上、お詫びいたします。

問 総務課人事秘書係 Tel 75-4980

試験区分	受験資格
一般事務A	誤「平成元年4月2日から平成12年4月1日までに生まれた人」 正「平成元年4月2日から平成13年4月1日までに生まれた人」
一般事務B	誤「①昭和58年4月2日から平成12年4月1日までに生まれた人」 正「①昭和58年4月2日から平成13年4月1日までに生まれた人」
一般事務C	誤「①昭和58年4月2日から平成8年4月1日までに生まれた人」 正「①昭和58年4月2日から平成9年4月1日までに生まれた人」

問=問い合わせ、HP=ホームページ参照

8月のカレンダー

日	月	火	水	木	金	土
			1	2	3	4
5	6	7	8	9	10	11
12	13	14	15	16	17	18
19	20	21	22	23	24	25
26	27	28	29	30	31	

休日在宅医(8月)内科・外科の順

- 5(日)筑後川温泉病院(浮)77-7251
 - 11(土)竹下胃腸科内科医院(田)72-3007 / 吉村病院(田)72-3131
 - 12(日)やのクリニック(田)72-2464 / 田主丸中央病院(田)72-2460
 - 19(日)日野医院(田)72-3027 / 原鶴温泉病院(吉)75-3135 / 林田耳鼻咽喉科医院(田)73-0333
 - 26(日)田主丸中央病院(田)72-2460
 - 9/2(日)筑後吉井こころホスピタル(吉)75-3165 / くまがえクリニック(田)72-2528
- 診療時間 9時～17時※小児救急医療電話相談(＃8000、平日 19時～翌朝7時、土曜 12時～翌朝7時、日祝 7時～翌朝7時)※休日当番薬局は浮羽薬剤師会 HP
- 休日歯科(8月)(9時～17時)
- 13(月)ふかまち歯科クリニック(吉)75-8808
 - 14(火)わかみやデンタルクリニック(吉)75-2401
 - 15(水)うめはら歯科医院(田)72-0805

乳児健診、子育て相談、母親学級(8月分)※市役所の会場は西別館

- 1(水)乳児健診(4・7ヶ月児) 13:15～14:00 市役所、6(月)1歳半児健診 13:15～14:00 市役所、7(火)子育て相談 10:00～11:30 市役所、20(月)乳児健診(10・12ヶ月児) 13:15～14:00 市役所、22(水)母親学級(後期)9:30～12:00 市役所、28(火)子育て相談 10:00～11:30 うきは市民センター 3階、29(水)離乳食教室(4月生)9:40～12:00 御幸コミュニティセンター

養育費の電話相談母子・父子家庭、離婚協議中の方対象、平日9時～17時、ひとり親サポートセンターTel.092-584-3931

家庭児童相談 月～金9時～17時、子育て・家庭の悩み 問Tel.73-9151

年金出張相談 うきは市民センター3階小会議室、8/16(木)10時～15時、要予約、Tel.0942-33-6192(久留米年金事務所)

行政相談 8/14(火)9時～15時、市社会福祉協議会吉井事務所、浮羽事務所 問市総務課Tel.75-4980

うきは市の人口

平成30年6月末 ※()内は前月比

人口	29,928人 (-17)
女	15,740人 (-10)
男	14,188人 (-7)
世帯数	11,029世帯 (12)

○6月中の動き

転入	54	出生	11
転出	44	死亡	38

うきは市6月入札結果

- 工事名/落札者名(落札金額/予定価格)税込
- 吉井地区(鷹取地内第1工区)下水道築造工事/(株)稲富組 (60,890,400円/62,286,840円)
- 吉井小学校屋内運動場照明LED化・天井吹付材撤去工事/(株)水明テクノス 吉井支店 (8,532,000円/8,823,600円)
- 福富小学校屋内運動場他照明LED化工事/(株)小河電気 (7,452,000円/7,743,600円)
- 大石小学校1階トイレ改修工事/(有)高山設備工業 (7,581,600円/7,786,800円)
- 千年コミュニティセンター駐車場舗装工事/(株)浮吉舗道 (7,992,000円/8,270,640円)

子育て女性の無料就業相談

- 8/23(木)うきは市民センター 9:30～11:30、朝倉市総合市民センター 13:30～15:30、予約 0942-38-7579(県子育て女性就職支援センター)

暮らしの無料相談会

- 県行政書士会くるめ支部の行政書士による相続セミナーと相続・遺言等の個別相談 8/8(水)13時30分～15時30分、うきは市図書館3階小会議室、予約不要 問Tel.0942-65-9559(むろぞの事務所)

ちくご路かわら版

- 【久留米市】観光ぶどう狩り(8月10日～9月下旬)田主丸観光ぶどう協会加入園(47園) 問観光ぶどう狩り案内所(8/10オープン)Tel.72-1208
- 【小郡市】小郡市民まつり(8/25午後1時～9時、西鉄小郡駅前)屋台、野外ステージ等 問Tel.0942-72-4121
- 【大木町】おおき掘んぴっく2018(9/2、道の駅おおき)水上20M走など堀を舞台にした水上競技の祭典 問大木町商工会Tel.0944-32-1336

毎月9日は防火の日 浮羽消防署 身近に起こる危険物事故

危険物事故は、私たちの身の回りで多く発生しています。次のポイントを参考に気をつけましょう。

- ・危険物を火の近くで使用しない。
- ・危険物を高温になる場所や、直射日光が当たる場所に置かない。
- ・車、農機具やストーブ等への燃料の給油は、必ずエンジンやスイッチを切ってから行う。
- ・スプレー缶等を室内で使用する場合は換気を十分に行う。また、捨てる時は必ず屋外でガスを出し切ってから捨てる。

8月の行事

- 19(日)商工会青年部主催盆踊り大会 17:00～白壁ホール前※雨天翌日 問Tel.77-2239

平和を祈念し、サイレンを吹鳴

- (黙祷をお願いいたします)
- 8/6(月) 8:15 広島平和記念日
 - 9(木) 11:02 ながさき平和の日
 - 15(水) 正午 戦没者を追悼し平和を祈念する日

お盆期間中のし尿くみ取り

8/13(月)～15(水)は休業します。お盆前のくみ取りは8/6(月)までに申込みください。吉井町域＝うきは環境Tel.75-3344、浮羽町域＝浮羽美化センターTel.77-2370 問市民生活課生活環境係 Tel.75-4972

耳納クリーンステーション 付 属 施 設 **再生工房**

ライブなどができるステージもあります。

ターザンロープなど遊具もいろいろ

夏休み 再生工房で あそぼう

水遊びができるピオトープ

0943-76-2077 詳しくはこちらをチェック

再生工房指定管理者：耳納なっと！
うきは市吉井町富永 2006-1



過払金請求 **消費者金融**
等の借金を
完済された方へ!

着手金無料!!

※取り戻した過払金から報酬(20%+消費税)をいただくのみです。

多重債務 **借金問題**
でお悩みの方へ!

弁護士の受任通知で
業者の取立てが
止まります。

※費用の分割も可能。

交通事故 **交通事故**
被害者の方へ!

保険会社の『賠償金額』に
納得できますか?

着手金無料!!

※但し、弁護士費用特約がある場合は除く。

遺言相続 **遺言・相続**
問題で
お困りの方へ!

相続問題のベストな解決
方法をご提案致します。

相談無料!!

秘密厳守 **夜間・休日相談可** **上記事項の相談は無料**

過払金・借金・交通事故・遺言・相続問題等は信頼できる弁護士へ。

0946-23-9090

朝倉事務所 朝倉市甘木955番地の11
[朝倉商工会議所会館3F]

URL <http://www.asakura-law.net>

福岡県弁護士会所属 弁護士 永野 賢二 弁護士 北島 好書 弁護士 鶴崎 陽三

●受付時間 平日/9:00~18:00 ※お電話でご予約の上、ご来所下さい。久留米事務所 久留米市通町10-4(TK久留米ビル6F) ☎0942-46-9090

町並み交流館商家 (旧松源商店)
お食事処 白花綜

~しらかべ~

「今なら 広報うきはを見た」で
コーヒー1杯
無料

吉井町の歴史的建造物として指定されている商家(旧松源商店)内のお食事処と観光客・地域の憩いの場白花綜(しらかべ)にお越しください。
白壁の町並みを探索しながら、美味しいお食事はいかがですか?

食事

- ランチ(和定食 とんかつ定食 かつ丼 カレー 他)..... 11:00~15:00
- カフェ(コーヒー ケーキ ぜんざい 他)..... 15:00~17:00

オリーブ味噌販売中

オリジナル味噌販売中。自家製の「オリーブ味噌」はオリーブの葉とエキスを練り込んでいるから風味とコクが違います! 詳しくはこちらまで▶

歴史的建造物として館内を自由に見学していただけます。

スタッフ募集中! 3~4時間の勤務でもOK!

町並み交流館商家 URL <http://km2-corporation.net/>
TEL:0943-75-2572 白花綜(しらかべ) 町並み交流館商家

住所:福岡県うきは市吉井町1153-1
[見学時間]9:00~17:00 [休館日]月曜日 [駐車場]駐車場は、公共駐車場をご利用ください。

要予約

お手軽 日帰りレディース温泉プラン

[大浴場] + [季節の和会席]

女性のみ男性不可 当日男性が入られる場合は男性1名につき+2,000円

筑後川を眼下に心を癒す **2,000円** + 諸税

源泉かけ流しの美肌の湯に浸かる 筑後川温泉 立ち寄り湯 清乃屋では「日帰り入浴(500円税込)」をお受けしております。

「当日、本紙をお持ち下さい」 筑後川温泉

☎ 0943-77-2188 **清乃屋**

☎ 0120-26-19-26

うきは市浮羽町古川1099-3 営業7:00-23:00

<http://www.kiyonoya.jp>

[2017年リニューアルオープン] かけ流し露天風呂付「耳納-minou-」・半露天風呂付和洋室「近瀬-chikaze-」 **うきは きよのや** 検索▶

お誕生日おめでとう

※9月生まれ(1~3歳)を8月1日~6日まで先着25人受け付けます。写真・メッセージ(40字以内)を総務課広報係(TEL75-4980)にお持ちください。



たなか ことは
田中 琴葉ちゃん
平成29年8月31日(1歳)
かわいい笑顔と癒しをいつもありがとうございます!!
兄妹なかよく、元気で大きくなーれ♥
(包末)



まつき ゆい
松木 優依ちゃん
平成29年8月19日(1歳)
ゆいちゃん、お誕生日おめでとう。
たくさん食べて大きくなってね♥
(18区)



くさば れな
草場 玲那ちゃん
平成28年8月10日(2歳)
お誕生日おめでとう♥
これからもかわいい笑顔たくさん見せてね!
(日の岡)



くす たかと
楠 貴翔ちゃん
平成29年8月16日(1歳)
お誕生日おめでとう♥
いつもニコニコ笑顔でこれからも皆を幸せにしてね♥
(竹重)



はだ わか
秦 和花ちゃん
平成27年8月8日(3歳)
お誕生日おめでとう!
元気いっぱい、いつも笑顔をありがとう♥
(北福益)



くにたけ はな
國武 葉月ちゃん
平成29年8月1日(1歳)
元気でたくましく大きくなーれ♥
お姉ちゃん達と楽しく過ごそうね!
(今川通)



大雨、早めの避難を「土砂災害避難訓練」

小塩地区で7月8日、土砂災害避難訓練が行われ、約40名がコミュニティセンターから小学校まで避難した後、防災ビデオ上映・防災講話・簡易担架や土嚢の作製が行われました。



うきは市と㈱博多大丸、連携を深め魅力発信

(株)博多大丸では開業65年の記念事業として、地域の魅力を発信していこうと「九州探検隊」を結成し、うきは市のアンバサダー(情報を発信していく大使)に就任していただきました。その調印式が7月11日市役所で行われ、柚木和代社長(写真左)と高木市長の間で認定書が交わされました。あわせて、市が進めるうきはを応援していただく個人・企業を増やす取組である総務省の関係人口創出事業の認定式も行われました。今後、博多大丸のブランド力を活かしたPRや本市での体験活動などが期待されます。



被災地復興イベント「復興応援マルシェ」

JR博多駅前広場で7月5日から2日間、九州北部豪雨の復興支援として、西日本シティ銀行主催で、朝倉市・うきは市・添田町・東峰村・日田市の特産品販売、観光PRが行われました。



夏の人気スポットオープン 調音の滝公園「滝開き」

7月15日、ソーメン流しがスタート(~9月末)、流水プールも開放中です(~8月末)。写真=調音の滝をバックに、うきは市民の歌「ルリ色のふるさと」を、心を込めて合唱する妹川小学校児童のみなさん



被災地復興支援イベント「SUSUMU」(ススム)

市役所西側で7月15日、昨夏の九州北部豪雨で被災された農家や店舗を招き復興支援イベントが開催されました(実行委員会主催)。熊本地震関係で2回、豪雨関係で2回目の開催となりました。