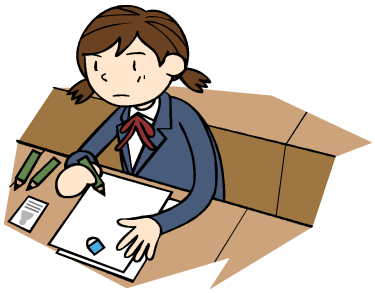

スクラム

～立志・挑戦・感動～

浮羽中学校学校通信

第１８号（７月３日発行）
文責　校長　髙倉　満

中体連うきは・三井・小郡大会終わる～完全燃焼できましたか～

６月２９日(土)、３０日(日)７月１日（月）にうきは市・三井郡・小郡市中体連大会が開催されました。出場した本校の生徒はそれぞれの種目で一生懸命頑張りました。勝利の喜びに浸ることができた人も地区大会出場が果たせず、悔し涙を出した人もいたかもしれません。しかし、一生懸命頑張ったことは、これからの中学校生活に絶対にいきてきます。(いかさなくてはいけません。)引退したあともこれまで以上に常に自分の生活態度を正し、生活リズムを確立し、、成長していって欲しいと思います。地区大会に進む人たちは、これからも練習に精一杯取り組んでください。結果は以下の通りです。

種目名	結　　果
男子ﾊﾞｽｹｯﾄﾎﾞｰﾙ	**３位（地区大会出場）**
女子ﾊﾞｽｹｯﾄﾎﾞｰﾙ	惜敗
女子バレー	惜敗
男子ｿﾌﾄﾃﾆｽ	団体惜敗　**個人上川・豊田組５位（地区大会出場）**
女子ｿﾌﾄﾃﾆｽ	団体・個人　惜敗
男子柔道	**団体２位　個人　中津留颯人１位、國武和史２位（地区大会出場）**
男子剣道	団体惜敗　個人　惜敗
女子剣道	団体惜敗　個人　惜敗
卓球男子	団体　ベスト４　個人惜敗
女子卓球	団体・個人惜敗
軟式野球	ベスト４
ソフトボール	**優勝（地区大会出場）**
サッカー	ベスト４

夏休みを前にして～目標を決め、充実した夏休みを過ごすこと　～

中体連ブロック大会が終わり、夏休みを前にして、生徒の皆さんに是非夏休みの目標を設定して欲しいと思います。(目標は部活動でも学習でもいいのです)

３年生は、今までがんばってきた部活動の目標から、自分の進路をしっかり定め、目標を進路実現の目標へ再設定して、がんばっていって欲しいと思います。

２年生は、部活動においては引退した３年生のあとを受け継ぎ、自分たちが主役になる自覚のもと、新たな目標を設定してがんばっていってください。

１年生は、部活動における自分自身の目標をしっかり定め、２年生を支えながらがんばってください。

大切なのは自分の将来を見据えながら、今しなくてはいけないことをしっかり考え、出来ることから具体的目標をしっかり立て、取組を進めていくことです。
皆さんの先輩の中には、「夏休み中に１学期に購入した問題集の「整理と対策」の１、２年生の分野を３回以上繰り返してやる」という目標を立て、何回も繰り返し取り組み(問題を覚えてしまうほど取り組み)、10月、11月の到達度テストで先生もびっくりするような得点アップをした先輩も何人もいました。好結果はまたやる気を倍増させます。まず、最初に目標を立てることです。そして、こつこつと粘り強く取り組むことです。

３年生　三善友梨さん「生きやすい世の中のために」
筑後地区大会に出場します。　７月２５日（木）シティプラザ久留米　１３時

７月行事予定

１日（月）ノー部活・定時退校日
２日（火）ＰＴＡ役員会
３日（水）第3回地域委員会
４日（木）職員会議
５日（金）第3回ＰＴＡ理事会
６日（土）水泳ブロック大会・通信陸上
７日（日）通信陸上
１０日（水）人権学習公開、学年部会
１１日（木）地区水泳大会
１２日（金）ネットモラル教育
１３日（土）地区ソフトテニス、ソフトボール大会
１５日（月）海の日
えびす祭り街頭補導
１７日（水）デートＤＶ授業（３年）
１８日（木）学級ＰＴＡ、給食試食会
学校評議員会
１９日（金）終業式（給食有り）
児童会・生徒会合同会議
職員会議